

Richiesta di contributo

Al Ministero del Lavoro e delle Politiche Sociali
Direzione Generale del terzo settore
e della responsabilità sociale delle imprese
Via Fornovo, 8 - Pal. C
00192 Roma

Oggetto: richiesta di contributo per l'esercizio finanziario 2016 ai sensi dell'articolo 12, comma 3, della legge 7 dicembre 2000, n. 383. Avviso 1/2016. Progetto Lettera F).

Il sottoscritto **Speziale Roberto**, rappresentante legale dell'Associazione **ANFFAS ONLUS**, C.F. dell'associazione **80035790585**, con sede legale nel comune di **ROMA**, provincia di **RM**, cap. **00182**, indirizzo **VIA CASILINA, 3T** - tel. **063212391** fax **06/3212383** e-mail **nazionale@anffas.net**

- avente natura giuridica di Associazione: **con personalità giuridica**
- avente come soci Persone: **fisiche e persone giuridiche**
- iscritta al Registro Nazionale delle associazioni di promozione sociale con provvedimento n. **95** del **27/10/2004** rilasciato da **Ministero del Lavoro e Politiche Sociali**
- che opera senza fini di lucro, anche indiretto, attraverso le seguenti attività:
rapporti con istituzioni; tutela delle persone con disabilità e famiglie e loro rappresentanza; promozione ricerca, prevenzione, etc; promozione inclusione sociale; sviluppo strutture e servizi per persone con disabilità; formazione e informazione, etc.

CHIEDE

l'assegnazione di un contributo ai sensi dell'art. 12, comma 3, lett. **F** della legge 7 dicembre 2000, n. 383, per la realizzazione dell'iniziativa/progetto, allegata/o alla presente domanda:

Titolo del progetto

CAPACITY: LA LEGGE è EGUALE PER TUTTI

Modelli e strumenti innovativi di sostegni per la presa di decisioni e per la piena inclusione sociale delle persone con disabilità intellettive

Ambiti operativi del progetto lett. f

(Paragrafo 3.2 dell'Avviso)

- Favorire la piena inclusione sociale delle persone con disabilità e la loro partecipazione alla cittadinanza attiva

A tal fine, ai sensi degli articoli 46 e 47 del D.P.R. n. 445/2000, consapevole della decadenza dai benefici di cui all'articolo 75 e delle sanzioni penali previste dall'articolo 76 per le ipotesi di falsità in atti e dichiarazioni mendaci ivi indicate, il sottoscritto rappresentante legale dell'associazione richiedente il contributo

DICHIARA

(allegare fotocopia del documento di identità del/i sottoscrittore/i ai sensi del combinato disposto degli articoli 38, comma 3, e 46 del DPR n.445 del 2000)

- 1) che l'Associazione **ANFFAS ONLUS** è iscritta a oggi al Registro Nazionale con provvedimento n. **95** del **27/10/2004** rilasciato da **Ministero del Lavoro e Politiche Sociali**
- 2) che la quota a carico dell'Associazione proponente e/o Associazioni co-proponenti in caso di partenariato è di **€ 60.000,00**, pari al **20 %** del costo complessivo dell'iniziativa o del progetto (*paragrafo 6 dell' avviso*);
- 3) che l'iniziativa o il progetto per la/il quale si richiede il contributo ha una durata pari a mesi: **18** (*max 12 mesi per la lett. d) e max 18 mesi per la lett. f) (paragrafo 5 dell' avviso)*;
- 4) che il numero dei soci dell'associazione proponente (o in caso di partenariato la somma dei soci dell'associazione proponente edelle Associazioni co-proponenti) al **31/12/2015** è n. **13.181** di persone fisiche e/o n. **169** di persone giuridiche;
- 5) che le regioni in cui è operante con proprie sedi sono le seguenti: **PIEMONTE, LOMBARDIA, TRENINO-ALTO ADIGE, VENETO, FRIULI-VENEZIA GIULIA, LIGURIA, EMILIA-ROMAGNA, TOSCANA, MARCHE, LAZIO, ABRUZZO, MOLISE, CAMPANIA, PUGLIA, BASILICATA, CALABRIA, SICILIA, SARDEGNA**
- 6) che l'Associazione proponente, e/o Associazioni co-proponenti in caso di partenariato, ha/non ha percepito contributi pubblici, (se percepiti specificare la finalità alla quale sono stati destinati: **I contributi riguardano il perseguimento delle finalità associative (5x1000 ann. 2013, ex L. 438/98 ann. 2014 e 2015, ex L. R. Friuli V.G. n. 2/00, Ministero Lavoro ex l.383/00 2014/2015 - progetto Dip.Pari Opp. anno 2011).**) diretti o indiretti, nel periodo riferito all'ultimo consuntivo approvato conformemente a quanto previsto dallo statuto, per un totale di contributi **€ 259.393,04** (somma dei contributi pubblici percepiti dalla proponente e da eventuali partner) pari al **21,06%** rispetto alle entrate iscritte a bilancio (in caso di partenariato la percentuale va calcolata sulle somme dei bilanci della proponente e dei partner);
- 7) che la presente proposta progettuale non è mai stata oggetto di finanziamenti/contributi pubblici (*paragrafo 8, numero 11 dei motivi di inammissibilità dell' avviso*);
- 8) che all'iniziativa o progetto parteciperanno i seguenti soggetti privati, pubblici ed enti locali (*paragrafo 4.2 dell' avviso*): **Università Cattolica Sacro Cuore - Facoltà Scienze della formazione; Università degli Studi di Milano - Dipartimento diritto pubblico italiano e sovranazionale; Inclusion Europe; European Disability Forum (EDF)**
- 9) che, in caso di impegno finanziario da parte di un ente pubblico o privato, le risorse finanziarie dell'ente derivano da (*paragrafo 6.1 dell' avviso*)
- 10) che il costo dell'iniziativa o progetto per il quale si richiede il finanziamento non supera il **100%** delle entrate iscritte nell'ultimo bilancio consuntivo dell'associazione approvato conformemente a

quanto previsto dallo statuto che è pari a € 1.231.572,00, come risulta evidenziato nella documentazione allegata, ovvero, nel caso l'iniziativa o progetto sia presentata/o congiuntamente da più Associazioni, il 100% della somma delle entrate dei rispettivi conti economici allegati (*paragrafo 8, numero 12 dei motivi di inammissibilità dell'avviso*) pari a € 1.231.572,00

(N.B.: Si ricorda che ai sensi del paragrafo 8 numero 13 dell'avviso è necessario allegare copia conforme all'originale dell'ultimo bilancio consuntivo - o dei bilanci in caso di partenariato - approvati conformemente a quanto previsto dai rispettivi statuti. La conformità all'originale e la regolare approvazione a norma di statuto devono essere attestate in apposita dichiarazione ai sensi del D.P.R. 445/2000 rilasciata da ciascun rappresentante legale).

11) dichiara inoltre:

- Di non aver riportato condanne penali;
- Di non avere in corso procedimenti penali ovvero procedimenti per l'applicazione di misure di sicurezza o di prevenzione;
- Di non avere precedenti giudiziari tra quelli iscrivibili nel casellario giudiziale ai sensi del D.P.R. n. 313/2002;
- Di non essere a conoscenza di essere sottoposto a indagini preliminari;
- Che l'Associazione non ha ricevuto contestazioni in via amministrativa e/o giudiziaria da parte dell'Amministrazione
- i seguenti soggetti sono rivestiti della rappresentanza esterna:

In conformità a quanto previsto dal vigente statuto di Anffas Onlus, dal regolamento e dai deliberati associativi, oltre al Presidente Nazionale e legale rappresentante Roberto Speciale,, possono avere potere di firma, secondo quanto previsto nel deliberato del CDN del 21 giugno 2014 (allegato) il Vice Presidente Vicario, Maria Villa Allegri e il Tesoriere Nazionale, Mario Sperandini

(N.B.: si ricorda che qualora lo statuto dell'associazione conferisca a soggetti diversi dal rappresentante legale il potere di impegnare l'ente, anche tali soggetti, separatamente, dovranno allegare una propria dichiarazione relativa al punto 11); analogamente, tale dichiarazione dovrà essere rilasciata in caso di partenariato da ciascun rappresentante legale e ciascun titolare di poteri di rappresentanza delle varie associazioni partner).

12) Che (in caso di partenariato) tra la proponente e ciascuno dei partner, nonché tra i partner, non sussistono rapporti di appartenenza (in qualità di articolazioni territoriali) o affiliazione (vedi paragrafo 4.1 del presente Avviso);

13) Che le informazioni contenute nella presente "Richiesta di contributo" e nelle restanti parti del *Formulario di presentazione* sono autentiche e veritiere;

Dichiara, infine, di essere a conoscenza che, ai sensi di quanto previsto dalla legge n.196 del 2003, questo Ufficio potrà utilizzare i dati contenuti nella presente autocertificazione esclusivamente nell'ambito e per i fini istituzionali propri della Pubblica Amministrazione.

Data 29/11/16

Firma del rappresentante legale dell'
associazione della copofila in caso
di partenariato



D. Roberto Gualdi

DESCRIZIONE DELL'INIZIATIVA O PROGETTO

• Titolo dell'iniziativa o del progetto

CAPACITY: LA LEGGE è EGUALE PER TUTTI
Modelli e strumenti innovativi di sostegni per la presa di decisioni e per la piena inclusione sociale delle persone con disabilità intellettive

• Anagrafica dell'organizzazione proponente/capofila

Denominazione	ANFFAS ONLUS
Codice Fiscale/P.IVA	80035790585
Indirizzo Sede Legale	VIA CASILINA, 3T - 00182 ROMA (RM)
Regioni in cui sono presenti le sedi operative	PIEMONTE, LOMBARDIA, TRENTO-ALTO ADIGE, VENETO, FRIULI-VENEZIA GIULIA, LIGURIA, EMILIA-ROMAGNA, TOSCANA, MARCHE, LAZIO, ABRUZZO, MOLISE, CAMPANIA, PUGLIA, BASILICATA, CALABRIA, SICILIA, SARDEGNA
Telefono	063212391
Fax	06/3212383
E-mail per la corrispondenza con il Ministero	nazionale@anffas.net
Num. soci al 31/12/2015	Persone fisiche: 13.181 - Persone giuridiche 169
Rappresentante Legale	Speziale Roberto
Responsabile dell'iniziativa/progetto	SPEZIALE ROBERTO
Personalità giuridica	SI
Estremi provvedimento di Iscrizione al Registro	N. 95 del 27/10/2004
Tipologia Registro	Nazionale
Rilasciato da	Ministero del Lavoro e Politiche Sociali

• Riferimenti bancari

Codice IBAN	IT54U0335901600100000013923
Istituto e filiale di riferimento	BANCA PROSSIMA - FILIALE DI MILANO 05000 - PIAZZA PAOLO FERRARI, 10 - 20121 MILANO

• Anagrafiche delle associazioni co-proponenti

• **Anagrafica dei soggetti affiliati e associati e delle articolazioni territoriali**

Tipologia di rapporto	ENTE A MARCHIO
Denominazione	A.S.D. STARS
Natura giuridica	Altro: ASSOCIAZIONE SPORTIVA
Sede Legale	VIA CANTU', 45 - 34134 TRIESTE (TS)
Codice Fiscale	90141730326
Legale Rappresentante	
Referente del progetto	
Attività da svolgere nell'iniziativa/progetto	Fase 1 – progettazione esecutiva; Fase 2 – sviluppo strumenti progettuali; Fase 3 – sperimentazione; Fase 4 – elaborazione e diffusione risultati

Tipologia di rapporto	ASSOCIAZIONE SOCIA
Denominazione	ABBIATEGRASSO ANFFAS ONLUS
Natura giuridica	Altro: ONLUS
Sede Legale	STRADA PER CASSINETTA DI LUGAGNANO, 27 - 20081 ABBIATEGRASSO (MI)
Codice Fiscale	03428590966
Legale Rappresentante	
Referente del progetto	
Attività da svolgere nell'iniziativa/progetto	Fase 1 – progettazione esecutiva; Fase 2 – sviluppo strumenti progettuali; Fase 3 – sperimentazione; Fase 4 – elaborazione e diffusione risultati

Tipologia di rapporto	ASSOCIAZIONE SOCIA
Denominazione	AGIRA ANFFAS ONLUS
Natura giuridica	Altro: ONLUS
Sede Legale	VIA ORFANATROFIO, 6 - 94011 AGIRA (EN)
Codice Fiscale	91024950866
Legale Rappresentante	
Referente del progetto	
Attività da svolgere nell'iniziativa/progetto	Fase 1 – progettazione esecutiva; Fase 2 – sviluppo strumenti progettuali; Fase 3 – sperimentazione; Fase 4 – elaborazione e diffusione risultati

Tipologia di rapporto	ASSOCIAZIONE SOCIA
Denominazione	ALBENGA ANFFAS ONLUS
Natura giuridica	Altro: ONLUS
Sede Legale	VIA CAMPOCHIESA DI ALBENGA, 25 - 17031 ALBENGA (SV)
Codice Fiscale	90037990091
Legale Rappresentante	
Referente del progetto	
Attività da svolgere nell'iniziativa/progetto	Fase 1 – progettazione esecutiva; Fase 2 – sviluppo strumenti progettuali; Fase 3 – sperimentazione; Fase 4 – elaborazione e diffusione risultati

Tipologia di rapporto	ASSOCIAZIONE SOCIA
Denominazione	ALTAMURA ANFFAS ONLUS
Natura giuridica	Altro: ONLUS
Sede Legale	VIA VECCHIA BUONCAMMINO, 97 - 70022 ALTAMURA (BA)
Codice Fiscale	91058100727
Legale Rappresentante	
Referente del progetto	
Attività da svolgere nell'iniziativa/progetto	Fase 1 – progettazione esecutiva; Fase 2 – sviluppo strumenti progettuali; Fase 3 – sperimentazione; Fase 4 – elaborazione e diffusione risultati

Tipologia di rapporto	ASSOCIAZIONE SOCIA
Denominazione	ALTO FRIULI ANFFAS ONLUS
Natura giuridica	Organizzazione di Volontariato
Sede Legale	VIA MATTEOTTI, 19G - 33028 TOLMEZZO (UD)
Codice Fiscale	93013600304
Legale Rappresentante	
Referente del progetto	
Attività da svolgere nell'iniziativa/progetto	Fase 1 – progettazione esecutiva; Fase 2 – sviluppo strumenti progettuali; Fase 3 – sperimentazione; Fase 4 – elaborazione e diffusione risultati

Tipologia di rapporto	ASSOCIAZIONE SOCIA
Denominazione	ALTO LARIO ANFFAS ONLUS
Natura giuridica	Altro: ONLUS
Sede Legale	PIAZZA DELLA CHIESA, 3 - 22013 DOMASO (CO)
Codice Fiscale	93007560134
Legale Rappresentante	
Referente del progetto	
Attività da svolgere nell'iniziativa/progetto	Fase 1 – progettazione esecutiva; Fase 2 – sviluppo strumenti progettuali; Fase 3 – sperimentazione; Fase 4 – elaborazione e diffusione risultati

Tipologia di rapporto	ENTE A MARCHIO
Denominazione	AMICI DELL'ANFFAS DI FAVARA
Natura giuridica	Altro: ONLUS
Sede Legale	VIA PIO LA TORRE, 1 - 92026 FAVARA (AG)
Codice Fiscale	93023800845
Legale Rappresentante	
Referente del progetto	
Attività da svolgere nell'iniziativa/progetto	Fase 1 – progettazione esecutiva; Fase 2 – sviluppo strumenti progettuali; Fase 3 – sperimentazione; Fase 4 – elaborazione e diffusione risultati

Tipologia di rapporto	ASSOCIAZIONE SOCIA
Denominazione	ANFFAS BRESCIA ONLUS
Natura giuridica	Altro: ONLUS
Sede Legale	VIA MICHELANGELO, 405 - 25124 BRESCIA (BS)
Codice Fiscale	98101530172
Legale Rappresentante	
Referente del progetto	
Attività da svolgere nell'iniziativa/progetto	Fase 1 – progettazione esecutiva; Fase 2 – sviluppo strumenti progettuali; Fase 3 – sperimentazione; Fase 4 – elaborazione e diffusione risultati

Tipologia di rapporto	ASSOCIAZIONE SOCIA
Denominazione	ANFFAS CESENA
Natura giuridica	Associazione di Promozione Sociale
Sede Legale	VIA MACCANONE, 335 - 47023 CESENA (FC)
Codice Fiscale	90044070408
Legale Rappresentante	
Referente del progetto	
Attività da svolgere nell'iniziativa/progetto	Fase 1 – progettazione esecutiva; Fase 2 – sviluppo strumenti progettuali; Fase 3 – sperimentazione; Fase 4 – elaborazione e diffusione risultati

Tipologia di rapporto	ASSOCIAZIONE SOCIA
Denominazione	ANFFAS CISTERNA DI LATINA ONLUS
Natura giuridica	Altro: ONLUS
Sede Legale	VIA G. FALCONE, 16 - 04012 CISTERNA DI LATINA (LT)
Codice Fiscale	91073330598
Legale Rappresentante	
Referente del progetto	
Attività da svolgere nell'iniziativa/progetto	Fase 1 – progettazione esecutiva; Fase 2 – sviluppo strumenti progettuali; Fase 3 – sperimentazione; Fase 4 – elaborazione e diffusione risultati

Tipologia di rapporto	ASSOCIAZIONE SOCIA
Denominazione	ANFFAS ONLUS BASSANO DEL GRAPPA
Natura giuridica	Organizzazione di Volontariato
Sede Legale	VIA PORTO DI BRENTA, 7 - 36061 BASSANO DEL GRAPPA (VI)
Codice Fiscale	91020120241
Legale Rappresentante	
Referente del progetto	
Attività da svolgere nell'iniziativa/progetto	Fase 1 – progettazione esecutiva; Fase 2 – sviluppo strumenti progettuali; Fase 3 – sperimentazione; Fase 4 – elaborazione e diffusione risultati

Tipologia di rapporto	ASSOCIAZIONE SOCIA
Denominazione	ANFFAS ONLUS DI BARLETTA
Natura giuridica	Altro: ONLUS
Sede Legale	VIA DELLA COSTITUZIONE, 23 - 70051 BARLETTA (BA)
Codice Fiscale	90098050728
Legale Rappresentante	
Referente del progetto	
Attività da svolgere nell'iniziativa/progetto	Fase 1 – progettazione esecutiva; Fase 2 – sviluppo strumenti progettuali; Fase 3 – sperimentazione; Fase 4 – elaborazione e diffusione risultati

Tipologia di rapporto	ASSOCIAZIONE SOCIA
Denominazione	ANFFAS ONLUS DI FERMIGNANA URBANIA E URBINO
Natura giuridica	Altro: ONLUS
Sede Legale	VIA MILANO, 23 - 61033 FERMIGNANO (PU)
Codice Fiscale	91015550410
Legale Rappresentante	
Referente del progetto	
Attività da svolgere nell'iniziativa/progetto	Fase 1 – progettazione esecutiva; Fase 2 – sviluppo strumenti progettuali; Fase 3 – sperimentazione; Fase 4 – elaborazione e diffusione risultati

Tipologia di rapporto	ASSOCIAZIONE SOCIA
Denominazione	ANFFAS ONLUS DI MARSALA
Natura giuridica	Altro: ONLUS
Sede Legale	VIA S. BILARDELLO, 88 - 91025 MARSALA (TP)
Codice Fiscale	91034070812
Legale Rappresentante	
Referente del progetto	
Attività da svolgere nell'iniziativa/progetto	Fase 1 – progettazione esecutiva; Fase 2 – sviluppo strumenti progettuali; Fase 3 – sperimentazione; Fase 4 – elaborazione e diffusione risultati

Tipologia di rapporto	ASSOCIAZIONE SOCIA
Denominazione	ANFFAS ONLUS DI MAZARA DEL VALLO E DISTRETTO N.53
Natura giuridica	Altro: ONLUS
Sede Legale	VIA VAL DI MAZARA, 124 - 91026 MAZARA DEL VALLO (TP)
Codice Fiscale	91035110815
Legale Rappresentante	
Referente del progetto	
Attività da svolgere nell'iniziativa/progetto	Fase 1 – progettazione esecutiva; Fase 2 – sviluppo strumenti progettuali; Fase 3 – sperimentazione; Fase 4 – elaborazione e diffusione risultati

Tipologia di rapporto	ASSOCIAZIONE SOCIA
Denominazione	ANFFAS ONLUS DI NOVARA
Natura giuridica	Altro: ONLUS
Sede Legale	CORSO RISORGIMENTO, 403 - 28100 NOVARA (NO)
Codice Fiscale	01851780039
Legale Rappresentante	
Referente del progetto	
Attività da svolgere nell'iniziativa/progetto	Fase 1 – progettazione esecutiva; Fase 2 – sviluppo strumenti progettuali; Fase 3 – sperimentazione; Fase 4 – elaborazione e diffusione risultati

Tipologia di rapporto	ASSOCIAZIONE SOCIA
Denominazione	ANFFAS ONLUS DI ORTONA
Natura giuridica	Organizzazione di Volontariato
Sede Legale	CORSO MATTEOTTI, 110 - 66026 ORTONA (CH)
Codice Fiscale	91007980690
Legale Rappresentante	
Referente del progetto	
Attività da svolgere nell'iniziativa/progetto	Fase 1 – progettazione esecutiva; Fase 2 – sviluppo strumenti progettuali; Fase 3 – sperimentazione; Fase 4 – elaborazione e diffusione risultati

Tipologia di rapporto	ASSOCIAZIONE SOCIA
Denominazione	ANFFAS ONLUS DI PIOMBINO DESE
Natura giuridica	Organizzazione di Volontariato
Sede Legale	VIA PIAVE, 48 - 35017 PIOMBINO DESE (PD)
Codice Fiscale	92224420288
Legale Rappresentante	
Referente del progetto	
Attività da svolgere nell'iniziativa/progetto	Fase 1 – progettazione esecutiva; Fase 2 – sviluppo strumenti progettuali; Fase 3 – sperimentazione; Fase 4 – elaborazione e diffusione risultati

Tipologia di rapporto	ASSOCIAZIONE SOCIA
Denominazione	ANFFAS ONLUS DI POLICORO
Natura giuridica	Altro: IMPRESA SOCIALE
Sede Legale	VIA PUGLIA, SNC - 75025 POLICORO (MT)
Codice Fiscale	90010660778
Legale Rappresentante	
Referente del progetto	
Attività da svolgere nell'iniziativa/progetto	Fase 1 – progettazione esecutiva; Fase 2 – sviluppo strumenti progettuali; Fase 3 – sperimentazione; Fase 4 – elaborazione e diffusione risultati

Tipologia di rapporto	ASSOCIAZIONE SOCIA
Denominazione	ANFFAS ONLUS DI SCHIO
Natura giuridica	Organizzazione di Volontariato
Sede Legale	VIA MONTE VALBELLA, 2 - 36015 SCHIO (VI)
Codice Fiscale	02983110244
Legale Rappresentante	
Referente del progetto	
Attività da svolgere nell'iniziativa/progetto	Fase 1 – progettazione esecutiva; Fase 2 – sviluppo strumenti progettuali; Fase 3 – sperimentazione; Fase 4 – elaborazione e diffusione risultati

Tipologia di rapporto	ASSOCIAZIONE SOCIA
Denominazione	ANFFAS ONLUS FANO
Natura giuridica	Altro: ONLUS
Sede Legale	LOCALITA' MADONNA PONTE, 39 - 61032 FANO (PU)
Codice Fiscale	90023100416
Legale Rappresentante	
Referente del progetto	
Attività da svolgere nell'iniziativa/progetto	Fase 1 – progettazione esecutiva; Fase 2 – sviluppo strumenti progettuali; Fase 3 – sperimentazione; Fase 4 – elaborazione e diffusione risultati

Tipologia di rapporto	ASSOCIAZIONE SOCIA
Denominazione	ANFFAS ONLUS FERMANA
Natura giuridica	Organizzazione di Volontariato
Sede Legale	VIA TROCCHIARO, 10/D - 63833 MONTEGIORGIO (PU)
Codice Fiscale	90049610448
Legale Rappresentante	
Referente del progetto	
Attività da svolgere nell'iniziativa/progetto	Fase 1 – progettazione esecutiva; Fase 2 – sviluppo strumenti progettuali; Fase 3 – sperimentazione; Fase 4 – elaborazione e diffusione risultati

Tipologia di rapporto	ASSOCIAZIONE SOCIA
Denominazione	ANFFAS ONLUS MARTESANA
Natura giuridica	Altro: ONLUS
Sede Legale	VIA BOCCACCIO, 18 - 20063 CERNUSCO SUL NAVIGLIO (MI)
Codice Fiscale	91550080153
Legale Rappresentante	
Referente del progetto	
Attività da svolgere nell'iniziativa/progetto	Fase 1 – progettazione esecutiva; Fase 2 – sviluppo strumenti progettuali; Fase 3 – sperimentazione; Fase 4 – elaborazione e diffusione risultati

Tipologia di rapporto	ASSOCIAZIONE SOCIA
Denominazione	ANFFAS ONLUS NORDMILANO
Natura giuridica	Organizzazione di Volontariato
Sede Legale	VIA GRAN SASSO, 56 - 20092 CINISELLO BALSAMO (MI)
Codice Fiscale	94586610159
Legale Rappresentante	
Referente del progetto	
Attività da svolgere nell'iniziativa/progetto	Fase 1 – progettazione esecutiva; Fase 2 – sviluppo strumenti progettuali; Fase 3 – sperimentazione; Fase 4 – elaborazione e diffusione risultati

Tipologia di rapporto	ASSOCIAZIONE SOCIA
Denominazione	ANFFAS ONLUS PADERNO DUGNANO
Natura giuridica	Altro: ONLUS
Sede Legale	VIA ITALIA, 13 - 20037 PADERNO DUGNANO (MI)
Codice Fiscale	91080540155
Legale Rappresentante	
Referente del progetto	
Attività da svolgere nell'iniziativa/progetto	Fase 1 – progettazione esecutiva; Fase 2 – sviluppo strumenti progettuali; Fase 3 – sperimentazione; Fase 4 – elaborazione e diffusione risultati

Tipologia di rapporto	ASSOCIAZIONE SOCIA
Denominazione	ANFFAS ONLUS SIBILLINI
Natura giuridica	Organizzazione di Volontariato
Sede Legale	C.DA PIAN DI PIECA, SNC - 62026 SAN GINESIO (MC)
Codice Fiscale	92023970434
Legale Rappresentante	
Referente del progetto	
Attività da svolgere nell'iniziativa/progetto	Fase 1 – progettazione esecutiva; Fase 2 – sviluppo strumenti progettuali; Fase 3 – sperimentazione; Fase 4 – elaborazione e diffusione risultati

Tipologia di rapporto	ASSOCIAZIONE SOCIA
Denominazione	ANFFAS OSTIA ONLUS
Natura giuridica	Altro: ONLUS
Sede Legale	VIALE DEL SOMMERGIBILE, SNC - 00121 ROMA (RM)
Codice Fiscale	07169971004
Legale Rappresentante	
Referente del progetto	
Attività da svolgere nell'iniziativa/progetto	Fase 1 – progettazione esecutiva; Fase 2 – sviluppo strumenti progettuali; Fase 3 – sperimentazione; Fase 4 – elaborazione e diffusione risultati

Tipologia di rapporto	ASSOCIAZIONE SOCIA
Denominazione	ANFFAS TICINO ONLUS DI SOMMA LOMBARDO
Natura giuridica	Altro: ONLUS
Sede Legale	LOCALITA MOLINO DI MEZZO FRAZ. MADDALENA, 1 - 21019 SOMMA LOMBARDO (VA)
Codice Fiscale	91035180123
Legale Rappresentante	
Referente del progetto	
Attività da svolgere nell'iniziativa/progetto	Fase 1 – progettazione esecutiva; Fase 2 – sviluppo strumenti progettuali; Fase 3 – sperimentazione; Fase 4 – elaborazione e diffusione risultati

Tipologia di rapporto	ASSOCIAZIONE SOCIA
Denominazione	ANFFAS VENEZIA ONLUS
Natura giuridica	Altro: ONLUS
Sede Legale	CAMPO CASTELLO, 620R - 30122 VENEZIA (VE)
Codice Fiscale	94052400275
Legale Rappresentante	
Referente del progetto	
Attività da svolgere nell'iniziativa/progetto	Fase 1 – progettazione esecutiva; Fase 2 – sviluppo strumenti progettuali; Fase 3 – sperimentazione; Fase 4 – elaborazione e diffusione risultati

Tipologia di rapporto	ASSOCIAZIONE SOCIA
Denominazione	ANFFAS VIGEVANO ONLUS
Natura giuridica	Altro: ONLUS
Sede Legale	CORSO PAVIA, 76 - 27029 VIGEVANO (PV)
Codice Fiscale	94031790184
Legale Rappresentante	
Referente del progetto	
Attività da svolgere nell'iniziativa/progetto	Fase 1 – progettazione esecutiva; Fase 2 – sviluppo strumenti progettuali; Fase 3 – sperimentazione; Fase 4 – elaborazione e diffusione risultati

Tipologia di rapporto	ASSOCIAZIONE SOCIA
Denominazione	AQUI TERME ANFFAS ONLUS
Natura giuridica	Altro: ONLUS
Sede Legale	P.ZZA SAN FRANCESCO, 1 - 15011 ACQUI TERME (AL)
Codice Fiscale	90015340061
Legale Rappresentante	
Referente del progetto	
Attività da svolgere nell'iniziativa/progetto	Fase 1 – progettazione esecutiva; Fase 2 – sviluppo strumenti progettuali; Fase 3 – sperimentazione; Fase 4 – elaborazione e diffusione risultati

Tipologia di rapporto	ASSOCIAZIONE SOCIA
Denominazione	ASCOLI PICENO ANFFAS ONLUS
Natura giuridica	Organizzazione di Volontariato
Sede Legale	VIA VIDACILIO, 16 - 63100 ASCOLI PICENO (AP)
Codice Fiscale	01724260441
Legale Rappresentante	
Referente del progetto	
Attività da svolgere nell'iniziativa/progetto	Fase 1 – progettazione esecutiva; Fase 2 – sviluppo strumenti progettuali; Fase 3 – sperimentazione; Fase 4 – elaborazione e diffusione risultati

Tipologia di rapporto	ENTE A MARCHIO
Denominazione	ASSOFADI
Natura giuridica	Altro: ONLUS
Sede Legale	VIA BRENTA, 41 - 96100 SIRACUSA (SR)
Codice Fiscale	93018890892
Legale Rappresentante	
Referente del progetto	
Attività da svolgere nell'iniziativa/progetto	Fase 1 – progettazione esecutiva; Fase 2 – sviluppo strumenti progettuali; Fase 3 – sperimentazione; Fase 4 – elaborazione e diffusione risultati

Tipologia di rapporto	ASSOCIAZIONE SOCIA
Denominazione	ASTI ANFFAS ONLUS
Natura giuridica	Altro: ONLUS
Sede Legale	P.LE PENNA, 4 - 14100 ASTI (AT)
Codice Fiscale	01293690051
Legale Rappresentante	
Referente del progetto	
Attività da svolgere nell'iniziativa/progetto	Fase 1 – progettazione esecutiva; Fase 2 – sviluppo strumenti progettuali; Fase 3 – sperimentazione; Fase 4 – elaborazione e diffusione risultati

Tipologia di rapporto	ASSOCIAZIONE SOCIA
Denominazione	ATESSA ANFFAS ONLUS
Natura giuridica	Organizzazione di Volontariato
Sede Legale	P.ZZA GARIBALDI, SNC - 66041 ATESSA (CH)
Codice Fiscale	90020130697
Legale Rappresentante	
Referente del progetto	
Attività da svolgere nell'iniziativa/progetto	Fase 1 – progettazione esecutiva; Fase 2 – sviluppo strumenti progettuali; Fase 3 – sperimentazione; Fase 4 – elaborazione e diffusione risultati

Tipologia di rapporto	ASSOCIAZIONE SOCIA
Denominazione	AVEZZANO ANFFAS ONLUS
Natura giuridica	Altro: ONLUS
Sede Legale	VIA DON MINZONI, 82 - 67051 AVEZZANO (AQ)
Codice Fiscale	90024200660
Legale Rappresentante	
Referente del progetto	
Attività da svolgere nell'iniziativa/progetto	Fase 1 – progettazione esecutiva; Fase 2 – sviluppo strumenti progettuali; Fase 3 – sperimentazione; Fase 4 – elaborazione e diffusione risultati

Tipologia di rapporto	ASSOCIAZIONE SOCIA
Denominazione	BASSO VICENTINO ANFFAS ONLUS
Natura giuridica	Altro: ONLUS
Sede Legale	VIA FIUME, 37 - 36045 LONIGO (VI)
Codice Fiscale	95067870246
Legale Rappresentante	
Referente del progetto	
Attività da svolgere nell'iniziativa/progetto	Fase 1 – progettazione esecutiva; Fase 2 – sviluppo strumenti progettuali; Fase 3 – sperimentazione; Fase 4 – elaborazione e diffusione risultati

Tipologia di rapporto	ASSOCIAZIONE SOCIA
Denominazione	BELLUNO ANFFAS ONLUS
Natura giuridica	Organizzazione di Volontariato
Sede Legale	VIA DEL PIAVE, 5 - 32100 BELLUNO (BL)
Codice Fiscale	93034140256
Legale Rappresentante	
Referente del progetto	
Attività da svolgere nell'iniziativa/progetto	Fase 1 – progettazione esecutiva; Fase 2 – sviluppo strumenti progettuali; Fase 3 – sperimentazione; Fase 4 – elaborazione e diffusione risultati

Tipologia di rapporto	ASSOCIAZIONE SOCIA
Denominazione	BERGAMO ANFFAS ONLUS
Natura giuridica	Altro: ONLUS
Sede Legale	VIA CASALINO, 27 - 24121 BERGAMO (BG)
Codice Fiscale	95129480166
Legale Rappresentante	
Referente del progetto	
Attività da svolgere nell'iniziativa/progetto	Fase 1 – progettazione esecutiva; Fase 2 – sviluppo strumenti progettuali; Fase 3 – sperimentazione; Fase 4 – elaborazione e diffusione risultati

Tipologia di rapporto	ASSOCIAZIONE SOCIA
Denominazione	BIELLESE ANFFAS ONLUS
Natura giuridica	Altro: ONLUS
Sede Legale	VIA CAVOUR, 104 - 13894 GAGLIANICO (BI)
Codice Fiscale	90052140028
Legale Rappresentante	
Referente del progetto	
Attività da svolgere nell'iniziativa/progetto	Fase 1 – progettazione esecutiva; Fase 2 – sviluppo strumenti progettuali; Fase 3 – sperimentazione; Fase 4 – elaborazione e diffusione risultati

Tipologia di rapporto	ASSOCIAZIONE SOCIA
Denominazione	BOLLATE NOVATE ANFFAS ONLUS
Natura giuridica	Organizzazione di Volontariato
Sede Legale	VIA 1 MAGGIO, 7 - 20026 NOVATE MILANESE (MI)
Codice Fiscale	97307780151
Legale Rappresentante	
Referente del progetto	
Attività da svolgere nell'iniziativa/progetto	Fase 1 – progettazione esecutiva; Fase 2 – sviluppo strumenti progettuali; Fase 3 – sperimentazione; Fase 4 – elaborazione e diffusione risultati

Tipologia di rapporto	ASSOCIAZIONE SOCIA
Denominazione	BOLOGNA ANFFAS ONLUS
Natura giuridica	Altro: ONLUS
Sede Legale	VIA RASI, 14 - 40127 BOLOGNA (BO)
Codice Fiscale	91218130374
Legale Rappresentante	
Referente del progetto	
Attività da svolgere nell'iniziativa/progetto	Fase 1 – progettazione esecutiva; Fase 2 – sviluppo strumenti progettuali; Fase 3 – sperimentazione; Fase 4 – elaborazione e diffusione risultati

Tipologia di rapporto	ASSOCIAZIONE SOCIA
Denominazione	BORGOMANERO ANFFAS ONLUS
Natura giuridica	Altro: ONLUS
Sede Legale	VIA CORNICE, 19 - 28021 BORGOMANERO (NO)
Codice Fiscale	01892050038
Legale Rappresentante	
Referente del progetto	
Attività da svolgere nell'iniziativa/progetto	Fase 1.– progettazione esecutiva; Fase 2 – sviluppo strumenti progettuali; Fase 3 – sperimentazione; Fase 4 – elaborazione e diffusione risultati

Tipologia di rapporto	ASSOCIAZIONE SOCIA
Denominazione	BRONI STRADELLA ANFFAS ONLUS
Natura giuridica	Altro: ONLUS
Sede Legale	VIA DEPETRIS, 4 - 27049 STRADELLA (PV)
Codice Fiscale	93008300183
Legale Rappresentante	
Referente del progetto	
Attività da svolgere nell'iniziativa/progetto	Fase 1 – progettazione esecutiva; Fase 2 – sviluppo strumenti progettuali; Fase 3 – sperimentazione; Fase 4 – elaborazione e diffusione risultati

Tipologia di rapporto	ASSOCIAZIONE SOCIA
Denominazione	BUSTO ARSIZIO ANFFAS ONLUS
Natura giuridica	Organizzazione di Volontariato
Sede Legale	VIA PIOMBINA, 16 - 21052 BUSTO ARSIZIO (VA)
Codice Fiscale	90024240120
Legale Rappresentante	
Referente del progetto	
Attività da svolgere nell'iniziativa/progetto	Fase 1 – progettazione esecutiva; Fase 2 – sviluppo strumenti progettuali; Fase 3 – sperimentazione; Fase 4 – elaborazione e diffusione risultati

Tipologia di rapporto	ASSOCIAZIONE SOCIA
Denominazione	CAGLIARI ANFFAS ONLUS
Natura giuridica	Organizzazione di Volontariato
Sede Legale	VIA STANISLAO CABONI, 3 - 09125 CAGLIARI (CA)
Codice Fiscale	92116410926
Legale Rappresentante	
Referente del progetto	
Attività da svolgere nell'iniziativa/progetto	Fase 1 – progettazione esecutiva; Fase 2 – sviluppo strumenti progettuali; Fase 3 – sperimentazione; Fase 4 – elaborazione e diffusione risultati

Tipologia di rapporto	ASSOCIAZIONE SOCIA
Denominazione	CALTANISSETTA ANFFAS ONLUS
Natura giuridica	Altro: ONLUS
Sede Legale	CONTRADA NISCIMA, SNC - 93100 CALTANISSETTA (CL)
Codice Fiscale	92038630858
Legale Rappresentante	
Referente del progetto	
Attività da svolgere nell'iniziativa/progetto	Fase 1 – progettazione esecutiva; Fase 2 – sviluppo strumenti progettuali; Fase 3 – sperimentazione; Fase 4 – elaborazione e diffusione risultati

Tipologia di rapporto	ASSOCIAZIONE SOCIA
Denominazione	CAMPOBASSO ANFFAS ONLUS
Natura giuridica	Altro: ONLUS
Sede Legale	CONTRADA SAN GIOVANNI, 135D - 86100 CAMPOBASSO (CB)
Codice Fiscale	92050840708
Legale Rappresentante	
Referente del progetto	
Attività da svolgere nell'iniziativa/progetto	Fase 1 – progettazione esecutiva; Fase 2 – sviluppo strumenti progettuali; Fase 3 – sperimentazione; Fase 4 – elaborazione e diffusione risultati

Tipologia di rapporto	ASSOCIAZIONE SOCIA
Denominazione	CAPRI ANFFAS ONLUS
Natura giuridica	Altro: ONLUS
Sede Legale	VIA PALAZZO A MARE, 5 - 80073 CAPRI (NA)
Codice Fiscale	90048000633
Legale Rappresentante	
Referente del progetto	
Attività da svolgere nell'iniziativa/progetto	Fase 1 – progettazione esecutiva; Fase 2 – sviluppo strumenti progettuali; Fase 3 – sperimentazione; Fase 4 – elaborazione e diffusione risultati

Tipologia di rapporto	ASSOCIAZIONE SOCIA
Denominazione	CAROSINO ANFFAS ONLUS
Natura giuridica	Altro: ONLUS
Sede Legale	VIA MASSIMO D'ZELIO, 9 - 74021 CAROSINO (TA)
Codice Fiscale	90138840732
Legale Rappresentante	
Referente del progetto	
Attività da svolgere nell'iniziativa/progetto	Fase 1 – progettazione esecutiva; Fase 2 – sviluppo strumenti progettuali; Fase 3 – sperimentazione; Fase 4 – elaborazione e diffusione risultati

Tipologia di rapporto	ASSOCIAZIONE SOCIA
Denominazione	CASALE MONFERRATO ANFFAS ONLUS
Natura giuridica	Altro: ONLUS
Sede Legale	VIA LEARDI, 8 - 15033 CASALE MONFERRATO (AL)
Codice Fiscale	01956860066
Legale Rappresentante	
Referente del progetto	
Attività da svolgere nell'iniziativa/progetto	Fase 1 – progettazione esecutiva; Fase 2 – sviluppo strumenti progettuali; Fase 3 – sperimentazione; Fase 4 – elaborazione e diffusione risultati

Tipologia di rapporto	ASSOCIAZIONE SOCIA
Denominazione	CASSOLNOVO ANFFAS ONLUS
Natura giuridica	Altro: ONLUS
Sede Legale	VIA MARENCO, 4 - 27023 CASSOLNOVO (PV)
Codice Fiscale	94020560184
Legale Rappresentante	
Referente del progetto	
Attività da svolgere nell'iniziativa/progetto	Fase 1 – progettazione esecutiva; Fase 2 – sviluppo strumenti progettuali; Fase 3 – sperimentazione; Fase 4 – elaborazione e diffusione risultati

Tipologia di rapporto	ASSOCIAZIONE SOCIA
Denominazione	CASTEL DI SANGRO ANFFAS ONLUS
Natura giuridica	Organizzazione di Volontariato
Sede Legale	VIA SANGRO, 35 - 67031 CASTEL DI SANGRO (AQ)
Codice Fiscale	91005650667
Legale Rappresentante	
Referente del progetto	
Attività da svolgere nell'iniziativa/progetto	Fase 1 – progettazione esecutiva; Fase 2 – sviluppo strumenti progettuali; Fase 3 – sperimentazione; Fase 4 – elaborazione e diffusione risultati

Tipologia di rapporto	ASSOCIAZIONE SOCIA
Denominazione	CATANIA ANFFAS ONLUS
Natura giuridica	Altro: ONLUS
Sede Legale	VIA POLICASTRO, 76 - 95126 CATANIA (CT)
Codice Fiscale	93113800879
Legale Rappresentante	
Referente del progetto	
Attività da svolgere nell'iniziativa/progetto	Fase 1 – progettazione esecutiva; Fase 2 – sviluppo strumenti progettuali; Fase 3 – sperimentazione; Fase 4 – elaborazione e diffusione risultati

Tipologia di rapporto	ASSOCIAZIONE SOCIA
Denominazione	CENTO ANFFAS ONLUS
Natura giuridica	Altro: ONLUS
Sede Legale	VIA DEI TIGLI, 2B - 44042 CENTO (FE)
Codice Fiscale	90007460380
Legale Rappresentante	
Referente del progetto	
Attività da svolgere nell'iniziativa/progetto	Fase 1 – progettazione esecutiva; Fase 2 – sviluppo strumenti progettuali; Fase 3 – sperimentazione; Fase 4 – elaborazione e diffusione risultati

Tipologia di rapporto	ASSOCIAZIONE SOCIA
Denominazione	CHIETI ANFFAS ONLUS
Natura giuridica	Altro: ONLUS
Sede Legale	VIA ORSOGNA, 4 - 66100 CHIETI (CH)
Codice Fiscale	93031700698
Legale Rappresentante	
Referente del progetto	
Attività da svolgere nell'iniziativa/progetto	Fase 1 – progettazione esecutiva; Fase 2 – sviluppo strumenti progettuali; Fase 3 – sperimentazione; Fase 4 – elaborazione e diffusione risultati

Tipologia di rapporto	ASSOCIAZIONE SOCIA
Denominazione	CHIOGGIA ANFFAS ONLUS
Natura giuridica	Altro: ONLUS
Sede Legale	VIA DEL BOSCHETTO, 6H - 30015 CHIOGGIA (VE)
Codice Fiscale	91013880272
Legale Rappresentante	
Referente del progetto	
Attività da svolgere nell'iniziativa/progetto	Fase 1 – progettazione esecutiva; Fase 2 – sviluppo strumenti progettuali; Fase 3 – sperimentazione; Fase 4 – elaborazione e diffusione risultati

Tipologia di rapporto	ASSOCIAZIONE SOCIA
Denominazione	CIVITANOVA MARCHE ANFFAS ONLUS
Natura giuridica	Altro: ONLUS
Sede Legale	VIA TRILUSSA, 15 - 62012 CIVITANOVA MARCHE (MC)
Codice Fiscale	93042860432
Legale Rappresentante	
Referente del progetto	
Attività da svolgere nell'iniziativa/progetto	Fase 1 – progettazione esecutiva; Fase 2 – sviluppo strumenti progettuali; Fase 3 – sperimentazione; Fase 4 – elaborazione e diffusione risultati

Tipologia di rapporto	ASSOCIAZIONE SOCIA
Denominazione	COMO ANFFAS ONLUS
Natura giuridica	Altro: ONLUS
Sede Legale	VIA SIRTORI, 5 - 22100 COMO (CO)
Codice Fiscale	95070200134
Legale Rappresentante	
Referente del progetto	
Attività da svolgere nell'iniziativa/progetto	Fase 1 – progettazione esecutiva; Fase 2 – sviluppo strumenti progettuali; Fase 3 – sperimentazione; Fase 4 – elaborazione e diffusione risultati

Tipologia di rapporto	ASSOCIAZIONE SOCIA
Denominazione	CONERO ANFFAS ONLUS
Natura giuridica	Altro: ONLUS
Sede Legale	VIS DELL'ACQUEDOTTO, 11/13 - 60022 CASTELFIDARDO (AN)
Codice Fiscale	93091440425
Legale Rappresentante	
Referente del progetto	
Attività da svolgere nell'iniziativa/progetto	Fase 1 – progettazione esecutiva; Fase 2 – sviluppo strumenti progettuali; Fase 3 – sperimentazione; Fase 4 – elaborazione e diffusione risultati

Tipologia di rapporto	ASSOCIAZIONE SOCIA
Denominazione	CONSELVE ANFFAS ONLUS
Natura giuridica	Organizzazione di Volontariato
Sede Legale	VIA PALU', 63 - 35026 CONSELVE (PD)
Codice Fiscale	92147760281
Legale Rappresentante	
Referente del progetto	
Attività da svolgere nell'iniziativa/progetto	Fase 1 – progettazione esecutiva; Fase 2 – sviluppo strumenti progettuali; Fase 3 – sperimentazione; Fase 4 – elaborazione e diffusione risultati

Tipologia di rapporto	ENTE A MARCHIO
Denominazione	CONSORZIO SIR
Natura giuridica	Altro: CONSORZIO
Sede Legale	VIA VALLA, 25 - 20141 MILANO (MI)
Codice Fiscale	13269100155
Legale Rappresentante	
Referente del progetto	
Attività da svolgere nell'iniziativa/progetto	Fase 1 – progettazione esecutiva; Fase 2 – sviluppo strumenti progettuali; Fase 3 – sperimentazione; Fase 4 – elaborazione e diffusione risultati

Tipologia di rapporto	ENTE A MARCHIO
Denominazione	COOP. SOC. ANFFAS ONLUS DI AVEZZANO
Natura giuridica	Altro: COOPERATIVA
Sede Legale	VIA DON MINZONI, 82 - 67051 AVEZZANO (AQ)
Codice Fiscale	01087710669
Legale Rappresentante	
Referente del progetto	
Attività da svolgere nell'iniziativa/progetto	Fase 1 – progettazione esecutiva; Fase 2 – sviluppo strumenti progettuali; Fase 3 – sperimentazione; Fase 4 – elaborazione e diffusione risultati

Tipologia di rapporto	ENTE A MARCHIO
Denominazione	COOP. SOC. ANFFAS SERVIZI PICENO
Natura giuridica	Altro: COOPERATIVA
Sede Legale	VIA SACCONI, 40 - 63013 GROTTAMMARE (AP)
Codice Fiscale	01542730443
Legale Rappresentante	
Referente del progetto	
Attività da svolgere nell'iniziativa/progetto	Fase 1 – progettazione esecutiva; Fase 2 – sviluppo strumenti progettuali; Fase 3 – sperimentazione; Fase 4 – elaborazione e diffusione risultati

Tipologia di rapporto	ENTE A MARCHIO
Denominazione	COOP. SOC. COME NOI ARL ONLUS
Natura giuridica	Altro: COOPERATIVA
Sede Legale	P.ZZA MOTTA, 2 - 27036 MORTARA (PV)
Codice Fiscale	01151380183
Legale Rappresentante	
Referente del progetto	
Attività da svolgere nell'iniziativa/progetto	Fase 1 – progettazione esecutiva; Fase 2 – sviluppo strumenti progettuali; Fase 3 – sperimentazione; Fase 4 – elaborazione e diffusione risultati

Tipologia di rapporto	ENTE A MARCHIO
Denominazione	COOP. SOC. LA ROSA BLU SAVIGLIANO
Natura giuridica	Altro: COOPERATIVA
Sede Legale	VIA MUSSA, 16 - 12038 SAVIGLIANO (CN)
Codice Fiscale	03126830045
Legale Rappresentante	
Referente del progetto	
Attività da svolgere nell'iniziativa/progetto	Fase 1 – progettazione esecutiva; Fase 2 – sviluppo strumenti progettuali; Fase 3 – sperimentazione; Fase 4 – elaborazione e diffusione risultati

Tipologia di rapporto	ENTE A MARCHIO
Denominazione	COOPERATIVA ARCIPELAGO
Natura giuridica	Altro: COOPERATIVA
Sede Legale	VIA MONTE GRAN SASSO, 56 - 20092 CINISELLO BALSAMO (MI)
Codice Fiscale	02347990968
Legale Rappresentante	
Referente del progetto	
Attività da svolgere nell'iniziativa/progetto	Fase 1 – progettazione esecutiva; Fase 2 – sviluppo strumenti progettuali; Fase 3 – sperimentazione; Fase 4 – elaborazione e diffusione risultati

Tipologia di rapporto	ENTE A MARCHIO
Denominazione	COOPERATIVA DIMENSIONE UOMO
Natura giuridica	Organizzazione di Volontariato
Sede Legale	VIA SAN GIUSEPPE, 9 - 42016 GUASTALLA (RE)
Codice Fiscale	01451390353
Legale Rappresentante	
Referente del progetto	
Attività da svolgere nell'iniziativa/progetto	Fase 1 – progettazione esecutiva; Fase 2 – sviluppo strumenti progettuali; Fase 3 – sperimentazione; Fase 4 – elaborazione e diffusione risultati

Tipologia di rapporto	ENTE A MARCHIO
Denominazione	COOPERATIVA RADICI NEL FIUME
Natura giuridica	Altro: COOPERATIVA
Sede Legale	LOCALITA' MOLINO DI MEZZO, 1 - 21019 SOMMA LOMBARDO (VA)
Codice Fiscale	02232270021
Legale Rappresentante	
Referente del progetto	
Attività da svolgere nell'iniziativa/progetto	Fase 1 – progettazione esecutiva; Fase 2 – sviluppo strumenti progettuali; Fase 3 – sperimentazione; Fase 4 – elaborazione e diffusione risultati

Tipologia di rapporto	ENTE A MARCHIO
Denominazione	COOPERATIVA SCHIO SOLIDALE
Natura giuridica	Altro: COOPERATIVA
Sede Legale	VIA CAVOUR, 6/8 - 36015 SCHIO (VI)
Codice Fiscale	02421660248
Legale Rappresentante	
Referente del progetto	
Attività da svolgere nell'iniziativa/progetto	Fase 1 – progettazione esecutiva; Fase 2 – sviluppo strumenti progettuali; Fase 3 – sperimentazione; Fase 4 – elaborazione e diffusione risultati

Tipologia di rapporto	ENTE A MARCHIO
Denominazione	COOPERATIVA SOC IL FARO DEL PICENO
Natura giuridica	Altro: COOPERATIVA
Sede Legale	VIA SACCONI, 40 - 63013 GROTTAMMARE (AP)
Codice Fiscale	01763490446
Legale Rappresentante	
Referente del progetto	
Attività da svolgere nell'iniziativa/progetto	Fase 1 – progettazione esecutiva; Fase 2 – sviluppo strumenti progettuali; Fase 3 – sperimentazione; Fase 4 – elaborazione e diffusione risultati

Tipologia di rapporto	ENTE A MARCHIO
Denominazione	COOPERATIVA SOCIALE ANFFAS SERVIZI
Natura giuridica	Altro: COOPERATIVA
Sede Legale	VIA PORTO BRENTA, 7 - 36061 BASSANO DEL GRAPPA (VI)
Codice Fiscale	02880550245
Legale Rappresentante	
Referente del progetto	
Attività da svolgere nell'iniziativa/progetto	Fase 1 – progettazione esecutiva; Fase 2 – sviluppo strumenti progettuali; Fase 3 – sperimentazione; Fase 4 – elaborazione e diffusione risultati

Tipologia di rapporto	ENTE A MARCHIO
Denominazione	COOPERATIVA SOCIALE BOLOGNA INTEGRAZIONE
Natura giuridica	Altro: COOPERATIVA
Sede Legale	VIA RASI, 14 - 40127 BOLOGNA (BO)
Codice Fiscale	02486641208
Legale Rappresentante	
Referente del progetto	
Attività da svolgere nell'iniziativa/progetto	Fase 1 – progettazione esecutiva; Fase 2 – sviluppo strumenti progettuali; Fase 3 – sperimentazione; Fase 4 – elaborazione e diffusione risultati

Tipologia di rapporto	ENTE A MARCHIO
Denominazione	COOPERATIVA SOCIALE BROLO INTEGRAZIONE
Natura giuridica	Altro: COOPERATIVA
Sede Legale	CONTRADAPIANA, SNC - 98061 BROLO (ME)
Codice Fiscale	02830250839
Legale Rappresentante	
Referente del progetto	
Attività da svolgere nell'iniziativa/progetto	Fase 1 – progettazione esecutiva; Fase 2 – sviluppo strumenti progettuali; Fase 3 – sperimentazione; Fase 4 – elaborazione e diffusione risultati

Tipologia di rapporto	ENTE A MARCHIO
Denominazione	COOPERATIVA SOCIALE GENOVA INTEGRAZIONE
Natura giuridica	Altro: COOPERATIVA
Sede Legale	VIA DELLA LIBERTA', 6 - 16129 GENOVA (GE)
Codice Fiscale	01512670991
Legale Rappresentante	
Referente del progetto	
Attività da svolgere nell'iniziativa/progetto	Fase 1 – progettazione esecutiva; Fase 2 – sviluppo strumenti progettuali; Fase 3 – sperimentazione; Fase 4 – elaborazione e diffusione risultati

Tipologia di rapporto	ENTE A MARCHIO
Denominazione	COOPERATIVA SOCIALE GIOVINAZZO INTEGRAZIONE
Natura giuridica	Altro: COOPERATIVA
Sede Legale	VIA GIULIO DI BARI, 13 - 70054 GIOVINAZZO (BA)
Codice Fiscale	06469000720
Legale Rappresentante	
Referente del progetto	
Attività da svolgere nell'iniziativa/progetto	Fase 1 – progettazione esecutiva; Fase 2 – sviluppo strumenti progettuali; Fase 3 – sperimentazione; Fase 4 – elaborazione e diffusione risultati

Tipologia di rapporto	ENTE A MARCHIO
Denominazione	COOPERATIVA SOCIALE INSIEME ARL
Natura giuridica	Altro: COOPERATIVA
Sede Legale	VIA CREMONA, 32 - 70022 ALTAMURA (BA)
Codice Fiscale	04371290729
Legale Rappresentante	
Referente del progetto	
Attività da svolgere nell'iniziativa/progetto	Fase 1 – progettazione esecutiva; Fase 2 – sviluppo strumenti progettuali; Fase 3 – sperimentazione; Fase 4 – elaborazione e diffusione risultati

Tipologia di rapporto	ENTE A MARCHIO
Denominazione	COOPERATIVA SOCIALE INTEGRAZIONE BIELLESE
Natura giuridica	Altro: COOPERATIVA
Sede Legale	VIA CAVOUR, 104 - 13894 GAGLIANICO (BI)
Codice Fiscale	02174640025
Legale Rappresentante	
Referente del progetto	
Attività da svolgere nell'iniziativa/progetto	Fase 1 – progettazione esecutiva; Fase 2 – sviluppo strumenti progettuali; Fase 3 – sperimentazione; Fase 4 – elaborazione e diffusione risultati

Tipologia di rapporto	ENTE A MARCHIO
Denominazione	COOPERATIVA SOCIALE NAPOLI INTEGRAZIONE
Natura giuridica	Altro: COOPERATIVA
Sede Legale	VICO CARCERI SANFELICE, 13 - 80135 NAPOLI (NA)
Codice Fiscale	04878301219
Legale Rappresentante	
Referente del progetto	
Attività da svolgere nell'iniziativa/progetto	Fase 1 – progettazione esecutiva; Fase 2 – sviluppo strumenti progettuali; Fase 3 – sperimentazione; Fase 4 – elaborazione e diffusione risultati

Tipologia di rapporto	ENTE A MARCHIO
Denominazione	COOPERATIVA SOCIALE TRIESTE INTEGRAZIONE
Natura giuridica	Altro: COOPERATIVA
Sede Legale	VIA CESARE CANTU', 45 - 34134 TRIESTE (TS)
Codice Fiscale	01077530325
Legale Rappresentante	
Referente del progetto	
Attività da svolgere nell'iniziativa/progetto	Fase 1 – progettazione esecutiva; Fase 2 – sviluppo strumenti progettuali; Fase 3 – sperimentazione; Fase 4 – elaborazione e diffusione risultati

Tipologia di rapporto	ENTE A MARCHIO
Denominazione	COOPERATIVA SPAZIO ANFFAS
Natura giuridica	Altro: COOPERATIVA
Sede Legale	VIA TRAVERSAGNO, 31 - 44100 FERRARA (FE)
Codice Fiscale	01196770380
Legale Rappresentante	
Referente del progetto	
Attività da svolgere nell'iniziativa/progetto	Fase 1 – progettazione esecutiva; Fase 2 – sviluppo strumenti progettuali; Fase 3 – sperimentazione; Fase 4 – elaborazione e diffusione risultati

Tipologia di rapporto	ASSOCIAZIONE SOCIA
Denominazione	CORIGLIANO CALABRO ANFFAS ONLUS
Natura giuridica	Altro: ONLUS
Sede Legale	VIA DEGLI IRIS, 15 - 87064 CORIGLIANO CALABRO (CS)
Codice Fiscale	97012220782
Legale Rappresentante	
Referente del progetto	
Attività da svolgere nell'iniziativa/progetto	Fase 1 – progettazione esecutiva; Fase 2 – sviluppo strumenti progettuali; Fase 3 – sperimentazione; Fase 4 – elaborazione e diffusione risultati

Tipologia di rapporto	ASSOCIAZIONE SOCIA
Denominazione	CORREGGIO ANFFAS ONLUS
Natura giuridica	Organizzazione di Volontariato
Sede Legale	VIALE VITTORIO VENETO, 34D - 42015 CORREGGIO (RE)
Codice Fiscale	97012220782
Legale Rappresentante	
Referente del progetto	
Attività da svolgere nell'iniziativa/progetto	Fase 1 – progettazione esecutiva; Fase 2 – sviluppo strumenti progettuali; Fase 3 – sperimentazione; Fase 4 – elaborazione e diffusione risultati

Tipologia di rapporto	ASSOCIAZIONE SOCIA
Denominazione	CREMA ANFFAS ONLUS
Natura giuridica	Altro: ONLUS
Sede Legale	VIALE SANTA MARIA, 22 - 26013 CREMA (CR)
Codice Fiscale	01262790197
Legale Rappresentante	
Referente del progetto	
Attività da svolgere nell'iniziativa/progetto	Fase 1 – progettazione esecutiva; Fase 2 – sviluppo strumenti progettuali; Fase 3 – sperimentazione; Fase 4 – elaborazione e diffusione risultati

Tipologia di rapporto	ASSOCIAZIONE SOCIA
Denominazione	DESENZANO DEL GARDA ANFFAS ONLUS
Natura giuridica	Organizzazione di Volontariato
Sede Legale	VIADURIGHELLO LOCALITA' RIVOLTELLA, 1 - 25015 DESENZANO DEL GARDA (BS)
Codice Fiscale	02260530981
Legale Rappresentante	
Referente del progetto	
Attività da svolgere nell'iniziativa/progetto	Fase 1 – progettazione esecutiva; Fase 2 – sviluppo strumenti progettuali; Fase 3 – sperimentazione; Fase 4 – elaborazione e diffusione risultati

Tipologia di rapporto	ASSOCIAZIONE SOCIA
Denominazione	FABRIANO ANFFAS ONLUS
Natura giuridica	Organizzazione di Volontariato
Sede Legale	VIA BENNANI, 38 - 60044 FABRIANO (AN)
Codice Fiscale	90015190425
Legale Rappresentante	
Referente del progetto	
Attività da svolgere nell'iniziativa/progetto	Fase 1 – progettazione esecutiva; Fase 2 – sviluppo strumenti progettuali; Fase 3 – sperimentazione; Fase 4 – elaborazione e diffusione risultati

Tipologia di rapporto	ASSOCIAZIONE SOCIA
Denominazione	FAENZA ANFFAS ONLUS
Natura giuridica	Organizzazione di Volontariato
Sede Legale	VIA GALLI, 16 - 48018 FAENZA (RA)
Codice Fiscale	90020790391
Legale Rappresentante	
Referente del progetto	
Attività da svolgere nell'iniziativa/progetto	Fase 1 – progettazione esecutiva; Fase 2 – sviluppo strumenti progettuali; Fase 3 – sperimentazione; Fase 4 – elaborazione e diffusione risultati

Tipologia di rapporto	ASSOCIAZIONE SOCIA
Denominazione	FAVARA ANFFAS ONLUS
Natura giuridica	Altro: ONLUS
Sede Legale	VIA PIO LA TORRE, 1 - 92026 FAVARA (AG)
Codice Fiscale	93034410840
Legale Rappresentante	
Referente del progetto	
Attività da svolgere nell'iniziativa/progetto	Fase 1 – progettazione esecutiva; Fase 2 – sviluppo strumenti progettuali; Fase 3 – sperimentazione; Fase 4 – elaborazione e diffusione risultati

Tipologia di rapporto	ASSOCIAZIONE SOCIA
Denominazione	FERRARA ANFFAS ONLUS
Natura giuridica	Altro: ONLUS
Sede Legale	VIA CANAPA, 10 - 44100 FERRARA (FE)
Codice Fiscale	93057720380
Legale Rappresentante	
Referente del progetto	
Attività da svolgere nell'iniziativa/progetto	Fase 1 – progettazione esecutiva; Fase 2 – sviluppo strumenti progettuali; Fase 3 – sperimentazione; Fase 4 – elaborazione e diffusione risultati

Tipologia di rapporto	ASSOCIAZIONE SOCIA
Denominazione	FIRENZE ANFFAS ONLUS
Natura giuridica	Altro: ONLUS
Sede Legale	VIA BOLOGNESE, 232 - 50139 FIRENZE (FI)
Codice Fiscale	05191890481
Legale Rappresentante	
Referente del progetto	
Attività da svolgere nell'iniziativa/progetto	Fase 1 – progettazione esecutiva; Fase 2 – sviluppo strumenti progettuali; Fase 3 – sperimentazione; Fase 4 – elaborazione e diffusione risultati

Tipologia di rapporto	ASSOCIAZIONE SOCIA
Denominazione	FOGGIA ANFFAS ONLUS
Natura giuridica	Altro: ONLUS
Sede Legale	VIAON MICHELE DI GIOIA, 4 - 71100 FOGGIA (FG)
Codice Fiscale	94052170712
Legale Rappresentante	
Referente del progetto	
Attività da svolgere nell'iniziativa/progetto	Fase 1 – progettazione esecutiva; Fase 2 – sviluppo strumenti progettuali; Fase 3 – sperimentazione; Fase 4 – elaborazione e diffusione risultati

Tipologia di rapporto	ENTE A MARCHIO
Denominazione	FONDAZIONE ANFFAS LION MARIO RAVERA
Natura giuridica	Altro: FONDAZIONE
Sede Legale	VIA PALERSTO, 16 - 21052 BUSTO ARSIZIO (VA)
Codice Fiscale	02745460127
Legale Rappresentante	
Referente del progetto	
Attività da svolgere nell'iniziativa/progetto	Fase 1 – progettazione esecutiva; Fase 2 – sviluppo strumenti progettuali; Fase 3 – sperimentazione; Fase 4 – elaborazione e diffusione risultati

Tipologia di rapporto	ENTE A MARCHIO
Denominazione	FONDAZIONE ANFFAS ONLUS DI SCHIO
Natura giuridica	Altro: FONDAZIONE
Sede Legale	VIA MONTE VALBELLA, 2 - 36015 SCHIO (VI)
Codice Fiscale	03535920247
Legale Rappresentante	
Referente del progetto	
Attività da svolgere nell'iniziativa/progetto	Fase 1 – progettazione esecutiva; Fase 2 – sviluppo strumenti progettuali; Fase 3 – sperimentazione; Fase 4 – elaborazione e diffusione risultati

Tipologia di rapporto	ENTE A MARCHIO
Denominazione	FONDAZIONE ANFFAS ONLUS TERAMO
Natura giuridica	Altro: FONDAZIONE
Sede Legale	LOCALITA' SANT'ATTO, SNC - 64100 TERAMO (TE)
Codice Fiscale	01473310678
Legale Rappresentante	
Referente del progetto	
Attività da svolgere nell'iniziativa/progetto	Fase 1 – progettazione esecutiva; Fase 2 – sviluppo strumenti progettuali; Fase 3 – sperimentazione; Fase 4 – elaborazione e diffusione risultati

Tipologia di rapporto	ENTE A MARCHIO
Denominazione	FONDAZIONE BETULLA ALTA PADOVANA
Natura giuridica	Altro: FONDAZIONE
Sede Legale	VIA PIAVE, 48 - 35017 PIOMBINO DESE (PD)
Codice Fiscale	92147960287
Legale Rappresentante	
Referente del progetto	
Attività da svolgere nell'iniziativa/progetto	Fase 1 – progettazione esecutiva; Fase 2 – sviluppo strumenti progettuali; Fase 3 – sperimentazione; Fase 4 – elaborazione e diffusione risultati

Tipologia di rapporto	ENTE A MARCHIO
Denominazione	FONDAZIONE CLUGIA ANFFAS ONLUS
Natura giuridica	Altro: FONDAZIONE
Sede Legale	VIA DEL BOSCHETTO, 6H - 30015 CHIOGGIA (VE)
Codice Fiscale	91018360270
Legale Rappresentante	
Referente del progetto	
Attività da svolgere nell'iniziativa/progetto	Fase 1 – progettazione esecutiva; Fase 2 – sviluppo strumenti progettuali; Fase 3 – sperimentazione; Fase 4 – elaborazione e diffusione risultati

Tipologia di rapporto	ENTE A MARCHIO
Denominazione	FONDAZIONE COMUNITA' LA TORRE ONLUS
Natura giuridica	Altro: ONLUS
Sede Legale	V.LE INDIPENDENZA, 126 - 10086 RIVAROLO CANAVESE (TO)
Codice Fiscale	09008350010
Legale Rappresentante	
Referente del progetto	
Attività da svolgere nell'iniziativa/progetto	Fase 1 – progettazione esecutiva; Fase 2 – sviluppo strumenti progettuali; Fase 3 – sperimentazione; Fase 4 – elaborazione e diffusione risultati

Tipologia di rapporto	ENTE A MARCHIO
Denominazione	FONDAZIONE DOPO DI NOI PER MORTARA E LOMELLINA ONLUS
Natura giuridica	Altro: ONLUS
Sede Legale	P.ZZA MOTTA, 2 - 27036 MORTARA (PV)
Codice Fiscale	02009340189
Legale Rappresentante	
Referente del progetto	
Attività da svolgere nell'iniziativa/progetto	Fase 1 – progettazione esecutiva; Fase 2 – sviluppo strumenti progettuali; Fase 3 – sperimentazione; Fase 4 – elaborazione e diffusione risultati

Tipologia di rapporto	ENTE A MARCHIO
Denominazione	FONDAZIONE FERRUCCIO POLI
Natura giuridica	Altro: ONLUS
Sede Legale	VIA ALBEREIRA, 3 - 36050 BOLZANO VICENTINO (VI)
Codice Fiscale	95096720248
Legale Rappresentante	
Referente del progetto	
Attività da svolgere nell'iniziativa/progetto	Fase 1 – progettazione esecutiva; Fase 2 – sviluppo strumenti progettuali; Fase 3 – sperimentazione; Fase 4 – elaborazione e diffusione risultati

Tipologia di rapporto	ENTE A MARCHIO
Denominazione	FONDAZIONE FOBAP
Natura giuridica	Altro: ONLUS
Sede Legale	VIAMICHELANGELO, 405 - 25124 BRESCIA (BS)
Codice Fiscale	98012300178
Legale Rappresentante	
Referente del progetto	
Attività da svolgere nell'iniziativa/progetto	Fase 1 – progettazione esecutiva; Fase 2 – sviluppo strumenti progettuali; Fase 3 – sperimentazione; Fase 4 – elaborazione e diffusione risultati

Tipologia di rapporto	ENTE A MARCHIO
Denominazione	FONDAZIONE IL MELOGRANO ONLUS
Natura giuridica	Altro: ONLUS
Sede Legale	STRADA PER CASSINETTA, 27 - 20081 ABBIEATEGRASSO (MI)
Codice Fiscale	07876710968
Legale Rappresentante	
Referente del progetto	
Attività da svolgere nell'iniziativa/progetto	Fase 1 – progettazione esecutiva; Fase 2 – sviluppo strumenti progettuali; Fase 3 – sperimentazione; Fase 4 – elaborazione e diffusione risultati

Tipologia di rapporto	ENTE A MARCHIO
Denominazione	FONDAZIONE LA ROSA BLU ONLUS GRANDOLA E UNITI
Natura giuridica	Altro: ONLUS
Sede Legale	C/OSD VIA SCINELLO ROSSO, 1 - 22010 GRANDOLA ED UNITI (CO)
Codice Fiscale	93009510137
Legale Rappresentante	
Referente del progetto	
Attività da svolgere nell'iniziativa/progetto	Fase 1 – progettazione esecutiva; Fase 2 – sviluppo strumenti progettuali; Fase 3 – sperimentazione; Fase 4 – elaborazione e diffusione risultati

Tipologia di rapporto	ENTE A MARCHIO
Denominazione	FONDAZIONE PATAVIUM ANFFAS ONLUS
Natura giuridica	Altro: ONLUS
Sede Legale	VIA DUE PALAZZI, 41 - 35136 PADOVA (PD)
Codice Fiscale	92210270283
Legale Rappresentante	
Referente del progetto	
Attività da svolgere nell'iniziativa/progetto	Fase 1 – progettazione esecutiva; Fase 2 – sviluppo strumenti progettuali; Fase 3 – sperimentazione; Fase 4 – elaborazione e diffusione risultati

Tipologia di rapporto	ENTE A MARCHIO
Denominazione	FONDAZIONE RENATO PIATTI
Natura giuridica	Altro: FONDAZIONE
Sede Legale	VIA CAIROLI, 13 - 21100 VARESE (VA)
Codice Fiscale	02520380128
Legale Rappresentante	
Referente del progetto	
Attività da svolgere nell'iniziativa/progetto	Fase 1 – progettazione esecutiva; Fase 2 – sviluppo strumenti progettuali; Fase 3 – sperimentazione; Fase 4 – elaborazione e diffusione risultati

Tipologia di rapporto	ENTE A MARCHIO
Denominazione	FONDAZIONE RIVIERA ONLUS
Natura giuridica	Altro: FONDAZIONE
Sede Legale	VIA PELLESTRINA, 15 - 30034 MIRA (VE)
Codice Fiscale	90132280273
Legale Rappresentante	
Referente del progetto	
Attività da svolgere nell'iniziativa/progetto	Fase 1 – progettazione esecutiva; Fase 2 – sviluppo strumenti progettuali; Fase 3 – sperimentazione; Fase 4 – elaborazione e diffusione risultati

Tipologia di rapporto	ENTE A MARCHIO
Denominazione	FONDAZIONE SALERNUM ONLUS
Natura giuridica	Altro: FONDAZIONE
Sede Legale	VIA DEL TONNAZZO, 83 - 84131 SALERNO (SA)
Codice Fiscale	95123610651
Legale Rappresentante	
Referente del progetto	
Attività da svolgere nell'iniziativa/progetto	Fase 1 – progettazione esecutiva; Fase 2 – sviluppo strumenti progettuali; Fase 3 – sperimentazione; Fase 4 – elaborazione e diffusione risultati

Tipologia di rapporto	ENTE A MARCHIO
Denominazione	FONZIONE DOPO DI NOI DOMU NOSTRA CAGLIARI ONLUS
Natura giuridica	Altro: ONLUS
Sede Legale	VE COLOMBO, 25 - 09121 CAGLIARI (CA)
Codice Fiscale	92212700923
Legale Rappresentante	
Referente del progetto	
Attività da svolgere nell'iniziativa/progetto	Fase 1 – progettazione esecutiva; Fase 2 – sviluppo strumenti progettuali; Fase 3 – sperimentazione; Fase 4 – elaborazione e diffusione risultati

Tipologia di rapporto	ASSOCIAZIONE SOCIA
Denominazione	FORLI' ANFFAS ONLUS
Natura giuridica	Organizzazione di Volontariato
Sede Legale	VIA RIDOLFI, 18 - 47100 FORLI' (FC)
Codice Fiscale	92050410403
Legale Rappresentante	
Referente del progetto	
Attività da svolgere nell'iniziativa/progetto	Fase 1 – progettazione esecutiva; Fase 2 – sviluppo strumenti progettuali; Fase 3 – sperimentazione; Fase 4 – elaborazione e diffusione risultati

Tipologia di rapporto	ASSOCIAZIONE SOCIA
Denominazione	FOSSOMBRONE ANFFAS ONLUS
Natura giuridica	Altro: ONLUS
Sede Legale	P.ZZA VOLONTARI DEL SANGUE, 4 - 61034 FOSSOMBRONE (PU)
Codice Fiscale	90022850417
Legale Rappresentante	
Referente del progetto	
Attività da svolgere nell'iniziativa/progetto	Fase 1 – progettazione esecutiva; Fase 2 – sviluppo strumenti progettuali; Fase 3 – sperimentazione; Fase 4 – elaborazione e diffusione risultati

Tipologia di rapporto	ASSOCIAZIONE SOCIA
Denominazione	FRANCAVILLA FONTANA ANFFAS ONLUS
Natura giuridica	Altro: ONLUS
Sede Legale	VIA BOTTARI, 13 - 72021 FRANCAVILLA FONTANA (BR)
Codice Fiscale	91036080744
Legale Rappresentante	
Referente del progetto	
Attività da svolgere nell'iniziativa/progetto	Fase 1 – progettazione esecutiva; Fase 2 – sviluppo strumenti progettuali; Fase 3 – sperimentazione; Fase 4 – elaborazione e diffusione risultati

Tipologia di rapporto	ASSOCIAZIONE SOCIA
Denominazione	GENOVA ANFFAS ONLUS
Natura giuridica	Organizzazione di Volontariato
Sede Legale	VIA DELLA LIBERTA', 6 - 16129 GENOVA (GE)
Codice Fiscale	95073640104
Legale Rappresentante	
Referente del progetto	
Attività da svolgere nell'iniziativa/progetto	Fase 1 – progettazione esecutiva; Fase 2 – sviluppo strumenti progettuali; Fase 3 – sperimentazione; Fase 4 – elaborazione e diffusione risultati

Tipologia di rapporto	ASSOCIAZIONE SOCIA
Denominazione	GINOSA ANFFAS ONLUS
Natura giuridica	Altro: ONLUS
Sede Legale	VIA GIORGIO LA PIRA, 6 - 74013 GINOSA (TA)
Codice Fiscale	90133000738
Legale Rappresentante	
Referente del progetto	
Attività da svolgere nell'iniziativa/progetto	Fase 1 – progettazione esecutiva; Fase 2 – sviluppo strumenti progettuali; Fase 3 – sperimentazione; Fase 4 – elaborazione e diffusione risultati

Tipologia di rapporto	ASSOCIAZIONE SOCIA
Denominazione	GIOVINAZZO ANFFAS ONLUS
Natura giuridica	Organizzazione di Volontariato
Sede Legale	VIA GIULIO DI BARI, 13 - 70054 GIOVINAZZO (BA)
Codice Fiscale	93259430721
Legale Rappresentante	
Referente del progetto	
Attività da svolgere nell'iniziativa/progetto	Fase 1 – progettazione esecutiva; Fase 2 – sviluppo strumenti progettuali; Fase 3 – sperimentazione; Fase 4 – elaborazione e diffusione risultati

Tipologia di rapporto	ASSOCIAZIONE SOCIA
Denominazione	GIULIANOVA ANFFAS ONLUS
Natura giuridica	Altro: ONLUS
Sede Legale	VIA ORSINI, 39 - 64021 GIULIANOVA (TE)
Codice Fiscale	91024740671
Legale Rappresentante	
Referente del progetto	
Attività da svolgere nell'iniziativa/progetto	Fase 1 – progettazione esecutiva; Fase 2 – sviluppo strumenti progettuali; Fase 3 – sperimentazione; Fase 4 – elaborazione e diffusione risultati

Tipologia di rapporto	ASSOCIAZIONE SOCIA
Denominazione	GORIZIA ANFFAS ONLUS
Natura giuridica	Organizzazione di Volontariato
Sede Legale	VIA GARZAROLLI, 131 - 34170 GORIZIA (GO)
Codice Fiscale	91023790313
Legale Rappresentante	
Referente del progetto	
Attività da svolgere nell'iniziativa/progetto	Fase 1 – progettazione esecutiva; Fase 2 – sviluppo strumenti progettuali; Fase 3 – sperimentazione; Fase 4 – elaborazione e diffusione risultati

Tipologia di rapporto	ASSOCIAZIONE SOCIA
Denominazione	GRAVINA DI PUGLIA ANFFAS ONLUS
Natura giuridica	Altro: ONLUS
Sede Legale	VIA BUONPENSIERE, 13 - 70024 GRAVINA IN PUGLIA (BA)
Codice Fiscale	91058120725
Legale Rappresentante	
Referente del progetto	
Attività da svolgere nell'iniziativa/progetto	Fase 1 – progettazione esecutiva; Fase 2 – sviluppo strumenti progettuali; Fase 3 – sperimentazione; Fase 4 – elaborazione e diffusione risultati

Tipologia di rapporto	ASSOCIAZIONE SOCIA
Denominazione	GROTTAMMARE ANFFAS ONLUS
Natura giuridica	Organizzazione di Volontariato
Sede Legale	VIA SACCONI, 40 - 63013 GROTTAMMARE (AP)
Codice Fiscale	01717130445
Legale Rappresentante	
Referente del progetto	
Attività da svolgere nell'iniziativa/progetto	Fase 1 – progettazione esecutiva; Fase 2 – sviluppo strumenti progettuali; Fase 3 – sperimentazione; Fase 4 – elaborazione e diffusione risultati

Tipologia di rapporto	ENTE A MARCHIO
Denominazione	GRUPPO SPORTIVO LIGURIA
Natura giuridica	Organizzazione di Volontariato
Sede Legale	VIA DELLA LIBERTA', 6 - 16129 GENOVA (GE)
Codice Fiscale	95009570102
Legale Rappresentante	
Referente del progetto	
Attività da svolgere nell'iniziativa/progetto	Fase 1 – progettazione esecutiva; Fase 2 – sviluppo strumenti progettuali; Fase 3 – sperimentazione; Fase 4 – elaborazione e diffusione risultati

Tipologia di rapporto	ENTE A MARCHIO
Denominazione	GRUPPO SPORTIVO TERAPEUTICO ANFFAS
Natura giuridica	Altro: GRUPPO SPORTIVO
Sede Legale	VIA CANAPA, 10/12 - 44100 FERRARA (FE)
Codice Fiscale	93024930385
Legale Rappresentante	
Referente del progetto	
Attività da svolgere nell'iniziativa/progetto	

Tipologia di rapporto	ENTE A MARCHIO
Denominazione	GUASTALLA ANFFAS ONLUS
Natura giuridica	Organizzazione di Volontariato
Sede Legale	VIA SAN GIUSEPPE, 9 - 42016 GUASTALLA (RE)
Codice Fiscale	01983970359
Legale Rappresentante	
Referente del progetto	
Attività da svolgere nell'iniziativa/progetto	Fase 1 – progettazione esecutiva; Fase 2 – sviluppo strumenti progettuali; Fase 3 – sperimentazione; Fase 4 – elaborazione e diffusione risultati

Tipologia di rapporto	ASSOCIAZIONE SOCIA
Denominazione	IMPERIA ANFFAS ONLUS
Natura giuridica	Altro: ONLUS
Sede Legale	VIA ARTALLO, 151 - 18100 IMPERIA (IM)
Codice Fiscale	91028770088
Legale Rappresentante	
Referente del progetto	
Attività da svolgere nell'iniziativa/progetto	Fase 1 – progettazione esecutiva; Fase 2 – sviluppo strumenti progettuali; Fase 3 – sperimentazione; Fase 4 – elaborazione e diffusione risultati

Tipologia di rapporto	ASSOCIAZIONE SOCIA
Denominazione	JESI ANFFAS ONLUS
Natura giuridica	Altro: ONLUS
Sede Legale	VIA PASTRENGO, 2 - 60035 JESI (AN)
Codice Fiscale	02104850421
Legale Rappresentante	
Referente del progetto	
Attività da svolgere nell'iniziativa/progetto	Fase 1 – progettazione esecutiva; Fase 2 – sviluppo strumenti progettuali; Fase 3 – sperimentazione; Fase 4 – elaborazione e diffusione risultati

Tipologia di rapporto	ASSOCIAZIONE SOCIA
Denominazione	LA SPEZIA ANFFAS ONLUS
Natura giuridica	Altro: ONLUS
Sede Legale	V.LE AMENDOLA, 92 - 19122 LA SPEZIA (SP)
Codice Fiscale	91058870113
Legale Rappresentante	
Referente del progetto	
Attività da svolgere nell'iniziativa/progetto	Fase 1 – progettazione esecutiva; Fase 2 – sviluppo strumenti progettuali; Fase 3 – sperimentazione; Fase 4 – elaborazione e diffusione risultati

Tipologia di rapporto	ASSOCIAZIONE SOCIA
Denominazione	LANCIANO ANFFAS ONLUS
Natura giuridica	Organizzazione di Volontariato
Sede Legale	ZONA INDUSTRIALE, 65A - 66034 LANCIANO (CH)
Codice Fiscale	90018590696
Legale Rappresentante	
Referente del progetto	
Attività da svolgere nell'iniziativa/progetto	Fase 1 – progettazione esecutiva; Fase 2 – sviluppo strumenti progettuali; Fase 3 – sperimentazione; Fase 4 – elaborazione e diffusione risultati

Tipologia di rapporto	ASSOCIAZIONE SOCIA
Denominazione	LECCO ANFFAS ONLUS
Natura giuridica	Altro: ONLUS
Sede Legale	VIA LEGNANO, 6 - 23900 LECCO (LC)
Codice Fiscale	92041720134
Legale Rappresentante	
Referente del progetto	
Attività da svolgere nell'iniziativa/progetto	Fase 1 – progettazione esecutiva; Fase 2 – sviluppo strumenti progettuali; Fase 3 – sperimentazione; Fase 4 – elaborazione e diffusione risultati

Tipologia di rapporto	ASSOCIAZIONE SOCIA
Denominazione	LEGNANO ANFFAS ONLUS
Natura giuridica	Altro: ONLUS
Sede Legale	VIA COLLI DI S. ERASMO, 29 - 20025 LEGNANO (MI)
Codice Fiscale	92028580154
Legale Rappresentante	
Referente del progetto	
Attività da svolgere nell'iniziativa/progetto	Fase 1 – progettazione esecutiva; Fase 2 – sviluppo strumenti progettuali; Fase 3 – sperimentazione; Fase 4 – elaborazione e diffusione risultati

Tipologia di rapporto	ASSOCIAZIONE SOCIA
Denominazione	LEVERANO ANFFAS ONLUS
Natura giuridica	Altro: ONLUS
Sede Legale	VIA MORANTE, 24 - 73045 LEVERANO (LE)
Codice Fiscale	93025890752
Legale Rappresentante	
Referente del progetto	
Attività da svolgere nell'iniziativa/progetto	Fase 1 – progettazione esecutiva; Fase 2 – sviluppo strumenti progettuali; Fase 3 – sperimentazione; Fase 4 – elaborazione e diffusione risultati

Tipologia di rapporto	ASSOCIAZIONE SOCIA
Denominazione	LIVORNO ANFFAS ONLUS
Natura giuridica	Altro: ONLUS
Sede Legale	VIA DI MONTENERO C/O VILLA SERENA, 176 - 57128 LIVORNO (LI)
Codice Fiscale	01387090499
Legale Rappresentante	
Referente del progetto	
Attività da svolgere nell'iniziativa/progetto	Fase 1 – progettazione esecutiva; Fase 2 – sviluppo strumenti progettuali; Fase 3 – sperimentazione; Fase 4 – elaborazione e diffusione risultati

Tipologia di rapporto	ASSOCIAZIONE SOCIA
Denominazione	LUCCA ANFFAS ONLUS
Natura giuridica	Organizzazione di Volontariato
Sede Legale	VIA FILIPPO MARIA FIORENTINI, 25 - 55100 LUCCA (LU)
Codice Fiscale	01852760469
Legale Rappresentante	
Referente del progetto	
Attività da svolgere nell'iniziativa/progetto	Fase 1 – progettazione esecutiva; Fase 2 – sviluppo strumenti progettuali; Fase 3 – sperimentazione; Fase 4 – elaborazione e diffusione risultati

Tipologia di rapporto	ASSOCIAZIONE SOCIA
Denominazione	LUGO ANFFAS ONLUS
Natura giuridica	Organizzazione di Volontariato
Sede Legale	CORSO MATTEOTTI, 3 - 48022 LUGO (RA)
Codice Fiscale	91012510391
Legale Rappresentante	
Referente del progetto	
Attività da svolgere nell'iniziativa/progetto	Fase 1 – progettazione esecutiva; Fase 2 – sviluppo strumenti progettuali; Fase 3 – sperimentazione; Fase 4 – elaborazione e diffusione risultati

Tipologia di rapporto	ASSOCIAZIONE SOCIA
Denominazione	LUINO ANFFAS ONLUS
Natura giuridica	Organizzazione di Volontariato
Sede Legale	P.ZZA ALDO MORO, 6 - 21016 LUINO (VA)
Codice Fiscale	93012760125
Legale Rappresentante	
Referente del progetto	
Attività da svolgere nell'iniziativa/progetto	Fase 1 – progettazione esecutiva; Fase 2 – sviluppo strumenti progettuali; Fase 3 – sperimentazione; Fase 4 – elaborazione e diffusione risultati

Tipologia di rapporto	ASSOCIAZIONE SOCIA
Denominazione	MACERATA ANFFAS ONLUS
Natura giuridica	Altro: ONLUS
Sede Legale	VIA VANVITELLI, 34 - 62100 MACERATA (MC)
Codice Fiscale	93042580436
Legale Rappresentante	
Referente del progetto	
Attività da svolgere nell'iniziativa/progetto	Fase 1 – progettazione esecutiva; Fase 2 – sviluppo strumenti progettuali; Fase 3 – sperimentazione; Fase 4 – elaborazione e diffusione risultati

Tipologia di rapporto	ASSOCIAZIONE SOCIA
Denominazione	MANFREDONIA ANFFAS ONLUS
Natura giuridica	Organizzazione di Volontariato
Sede Legale	VIA SAN FRANCESCO, 134 - 71043 MANFREDONIA (FG)
Codice Fiscale	92024480714
Legale Rappresentante	
Referente del progetto	
Attività da svolgere nell'iniziativa/progetto	Fase 1 – progettazione esecutiva; Fase 2 – sviluppo strumenti progettuali; Fase 3 – sperimentazione; Fase 4 – elaborazione e diffusione risultati

Tipologia di rapporto	ASSOCIAZIONE SOCIA
Denominazione	MANTOVA ANFFAS ONLUS
Natura giuridica	Organizzazione di Volontariato
Sede Legale	VIALARIA ALPI, 12 - 46100 MANTOVA (MN)
Codice Fiscale	93038540204
Legale Rappresentante	
Referente del progetto	
Attività da svolgere nell'iniziativa/progetto	Fase 1 – progettazione esecutiva; Fase 2 – sviluppo strumenti progettuali; Fase 3 – sperimentazione; Fase 4 – elaborazione e diffusione risultati

Tipologia di rapporto	ASSOCIAZIONE SOCIA
Denominazione	MARTINSICURO ANFFAS ONLUS
Natura giuridica	Organizzazione di Volontariato
Sede Legale	VIA VEZZOLA, 52 - 64014 MARTINSICURO (TE)
Codice Fiscale	91024030677
Legale Rappresentante	
Referente del progetto	
Attività da svolgere nell'iniziativa/progetto	Fase 1 – progettazione esecutiva; Fase 2 – sviluppo strumenti progettuali; Fase 3 – sperimentazione; Fase 4 – elaborazione e diffusione risultati

Tipologia di rapporto	ASSOCIAZIONE SOCIA
Denominazione	MASSA CARRARA ANFFAS ONLUS
Natura giuridica	Altro: ONLUS
Sede Legale	VIA PIAVE, 7IBIS - 54033 CARRARA (MS)
Codice Fiscale	01045900451
Legale Rappresentante	
Referente del progetto	
Attività da svolgere nell'iniziativa/progetto	Fase 1 – progettazione esecutiva; Fase 2 – sviluppo strumenti progettuali; Fase 3 – sperimentazione; Fase 4 – elaborazione e diffusione risultati

Tipologia di rapporto	ASSOCIAZIONE SOCIA
Denominazione	MENAGGIO - CENTRO LARIO E VALLI ANFAS ONLUS
Natura giuridica	Altro: ONLUS
Sede Legale	VIA VOLTA, 6 - 22010 GRANDOLA ED UNITI (CO)
Codice Fiscale	93006990134
Legale Rappresentante	
Referente del progetto	
Attività da svolgere nell'iniziativa/progetto	Fase 1 – progettazione esecutiva; Fase 2 – sviluppo strumenti progettuali; Fase 3 – sperimentazione; Fase 4 – elaborazione e diffusione risultati

Tipologia di rapporto	ASSOCIAZIONE SOCIA
Denominazione	MESSINA ANFFAS ONLUS
Natura giuridica	Altro: ONLUS
Sede Legale	GISOTRA ALTA RITIRO EX OSPEDALE DI ISOLAMENTO, SNC - 98152 MESSINA (ME)
Codice Fiscale	02638460838
Legale Rappresentante	
Referente del progetto	
Attività da svolgere nell'iniziativa/progetto	Fase 1 – progettazione esecutiva; Fase 2 – sviluppo strumenti progettuali; Fase 3 – sperimentazione; Fase 4 – elaborazione e diffusione risultati

Tipologia di rapporto	ASSOCIAZIONE SOCIA
Denominazione	MESTRE ANFFAS ONLUS
Natura giuridica	Altro: ONLUS
Sede Legale	VIA CIMA D'ASTA, 8 - 30174 VENEZIA (VE)
Codice Fiscale	90099600273
Legale Rappresentante	
Referente del progetto	
Attività da svolgere nell'iniziativa/progetto	Fase 1 – progettazione esecutiva; Fase 2 – sviluppo strumenti progettuali; Fase 3 – sperimentazione; Fase 4 – elaborazione e diffusione risultati

Tipologia di rapporto	ASSOCIAZIONE SOCIA
Denominazione	MILANO ANFFAS ONLUS
Natura giuridica	Altro: ONLUS
Sede Legale	VIA LORENZO VALLA, 25 - 20141 MILANO (MI)
Codice Fiscale	97307030151
Legale Rappresentante	
Referente del progetto	
Attività da svolgere nell'iniziativa/progetto	Fase 1 – progettazione esecutiva; Fase 2 – sviluppo strumenti progettuali; Fase 3 – sperimentazione; Fase 4 – elaborazione e diffusione risultati

Tipologia di rapporto	ASSOCIAZIONE SOCIA
Denominazione	MODENA ANFFAS ONLUS
Natura giuridica	Organizzazione di Volontariato
Sede Legale	VIA LUOSI, 134 - 41100 MODENA (MO)
Codice Fiscale	94099880364
Legale Rappresentante	
Referente del progetto	
Attività da svolgere nell'iniziativa/progetto	Fase 1 – progettazione esecutiva; Fase 2 – sviluppo strumenti progettuali; Fase 3 – sperimentazione; Fase 4 – elaborazione e diffusione risultati

Tipologia di rapporto	ASSOCIAZIONE SOCIA
Denominazione	MODICA ANFFAS ONLUS
Natura giuridica	Altro: ONLUS
Sede Legale	CIRCONVALLAZIONE ORTISIANA, 206A1 - 97015 MODICA (RG)
Codice Fiscale	90013380887
Legale Rappresentante	
Referente del progetto	
Attività da svolgere nell'iniziativa/progetto	Fase 1 – progettazione esecutiva; Fase 2 – sviluppo strumenti progettuali; Fase 3 – sperimentazione; Fase 4 – elaborazione e diffusione risultati

Tipologia di rapporto	ASSOCIAZIONE SOCIA
Denominazione	MOLFETTA ANFFAS ONLUS
Natura giuridica	Altro: ONLUS
Sede Legale	VIA PAPA INNOCENZO XIII, SBC - 70056 MOLFETTA (BA)
Codice Fiscale	93268940728
Legale Rappresentante	
Referente del progetto	
Attività da svolgere nell'iniziativa/progetto	Fase 1 – progettazione esecutiva; Fase 2 – sviluppo strumenti progettuali; Fase 3 – sperimentazione; Fase 4 – elaborazione e diffusione risultati

Tipologia di rapporto	ASSOCIAZIONE SOCIA
Denominazione	MONDOVI' ANFFAS ONLUS
Natura giuridica	Altro: ONLUS
Sede Legale	VIA RIVIERA, 5 - 12084 MONDOVI' (CN)
Codice Fiscale	93036380041
Legale Rappresentante	
Referente del progetto	
Attività da svolgere nell'iniziativa/progetto	Fase 1 – progettazione esecutiva; Fase 2 – sviluppo strumenti progettuali; Fase 3 – sperimentazione; Fase 4 – elaborazione e diffusione risultati

Tipologia di rapporto	ASSOCIAZIONE SOCIA
Denominazione	MONSELICE ANFFAS ONLUS
Natura giuridica	Altro: ONLUS
Sede Legale	VIA TASSELLO, 13 - 35043 MONSELICE (PD)
Codice Fiscale	91016030289
Legale Rappresentante	
Referente del progetto	
Attività da svolgere nell'iniziativa/progetto	Fase 1 – progettazione esecutiva; Fase 2 – sviluppo strumenti progettuali; Fase 3 – sperimentazione; Fase 4 – elaborazione e diffusione risultati

Tipologia di rapporto	ASSOCIAZIONE SOCIA
Denominazione	MONTE SANT'ANGELO ANFFAS ONLUS
Natura giuridica	Organizzazione di Volontariato
Sede Legale	VIA M. ORTUSO, 1A - 71037 MONTE SANT'ANGELO (FG)
Codice Fiscale	92017170710
Legale Rappresentante	
Referente del progetto	
Attività da svolgere nell'iniziativa/progetto	Fase 1 – progettazione esecutiva; Fase 2 – sviluppo strumenti progettuali; Fase 3 – sperimentazione; Fase 4 – elaborazione e diffusione risultati

Tipologia di rapporto	ASSOCIAZIONE SOCIA
Denominazione	MORTARA E LOMELLINA ANFFAS ONLUS
Natura giuridica	Altro: ONLUS
Sede Legale	P.ZZA MOTTA, 2 - 27036 MORTARA (PV)
Codice Fiscale	92006700188
Legale Rappresentante	
Referente del progetto	
Attività da svolgere nell'iniziativa/progetto	Fase 1 – progettazione esecutiva; Fase 2 – sviluppo strumenti progettuali; Fase 3 – sperimentazione; Fase 4 – elaborazione e diffusione risultati

Tipologia di rapporto	ASSOCIAZIONE SOCIA
Denominazione	NOVI LIGURE ANFFAS ONLUS
Natura giuridica	Altro: ONLUS
Sede Legale	VIA MANZONI, 72A - 15067 NOVI LIGURE (AL)
Codice Fiscale	01984000065
Legale Rappresentante	
Referente del progetto	
Attività da svolgere nell'iniziativa/progetto	Fase 1 – progettazione esecutiva; Fase 2 – sviluppo strumenti progettuali; Fase 3 – sperimentazione; Fase 4 – elaborazione e diffusione risultati

Tipologia di rapporto	ASSOCIAZIONE SOCIA
Denominazione	OPITERGINO MOTTENSE ANFFAS ONLUS
Natura giuridica	Altro: ONLUS
Sede Legale	P.LE MADONNA, 3A - 31045 MOTTA DI LIVENZA (TV)
Codice Fiscale	03700630266
Legale Rappresentante	
Referente del progetto	
Attività da svolgere nell'iniziativa/progetto	Fase 1 – progettazione esecutiva; Fase 2 – sviluppo strumenti progettuali; Fase 3 – sperimentazione; Fase 4 – elaborazione e diffusione risultati

Tipologia di rapporto	ASSOCIAZIONE SOCIA
Denominazione	ORTA NOVA ANFFAS ONLUS
Natura giuridica	Altro: ONLUS
Sede Legale	VIA TRATTURO INCORONATA, 19 - 71045 ORTA NOVA (FG)
Codice Fiscale	90020720711
Legale Rappresentante	
Referente del progetto	
Attività da svolgere nell'iniziativa/progetto	Fase 1 – progettazione esecutiva; Fase 2 – sviluppo strumenti progettuali; Fase 3 – sperimentazione; Fase 4 – elaborazione e diffusione risultati

Tipologia di rapporto	ASSOCIAZIONE SOCIA
Denominazione	OVADA ANFFAS ONLUS
Natura giuridica	Altro: ONLUS
Sede Legale	VIA XXV APRILE, 24 - 15076 OVADA (AL)
Codice Fiscale	01952770061
Legale Rappresentante	
Referente del progetto	
Attività da svolgere nell'iniziativa/progetto	Fase 1 – progettazione esecutiva; Fase 2 – sviluppo strumenti progettuali; Fase 3 – sperimentazione; Fase 4 – elaborazione e diffusione risultati

Tipologia di rapporto	ASSOCIAZIONE SOCIA
Denominazione	PADOVA ANFFAS ONLUS
Natura giuridica	Organizzazione di Volontariato
Sede Legale	VIA DUE PALAZZI, 41 - 35121 PADOVA (PD)
Codice Fiscale	92147710286
Legale Rappresentante	
Referente del progetto	
Attività da svolgere nell'iniziativa/progetto	Fase 1 – progettazione esecutiva; Fase 2 – sviluppo strumenti progettuali; Fase 3 – sperimentazione; Fase 4 – elaborazione e diffusione risultati

Tipologia di rapporto	ASSOCIAZIONE SOCIA
Denominazione	PALAZZOLO ACREIDE E ZONA MONTANA ANFFAS ONLUS
Natura giuridica	Altro: ONLUS
Sede Legale	VIA ALESSANDRO ITALIA, SNC - 96010 PALAZZOLO ACREIDE (SR)
Codice Fiscale	93043470892
Legale Rappresentante	
Referente del progetto	
Attività da svolgere nell'iniziativa/progetto	Fase 1 – progettazione esecutiva; Fase 2 – sviluppo strumenti progettuali; Fase 3 – sperimentazione; Fase 4 – elaborazione e diffusione risultati

Tipologia di rapporto	ASSOCIAZIONE SOCIA
Denominazione	PALERMO ANFFAS ONLUS
Natura giuridica	Altro: ONLUS
Sede Legale	P.ZZA MARTINI, 5 - 90149 PALERMO (PA)
Codice Fiscale	97176220826
Legale Rappresentante	
Referente del progetto	
Attività da svolgere nell'iniziativa/progetto	Fase 1 – progettazione esecutiva; Fase 2 – sviluppo strumenti progettuali; Fase 3 – sperimentazione; Fase 4 – elaborazione e diffusione risultati

Tipologia di rapporto	ASSOCIAZIONE SOCIA
Denominazione	PAOLO MORBI ANFFASONLUS CREMONA
Natura giuridica	Organizzazione di Volontariato
Sede Legale	VIA GIOCONDA, 5 - 26100 CREMONA (CR)
Codice Fiscale	93039680199
Legale Rappresentante	
Referente del progetto	
Attività da svolgere nell'iniziativa/progetto	Fase 1 – progettazione esecutiva; Fase 2 – sviluppo strumenti progettuali; Fase 3 – sperimentazione; Fase 4 – elaborazione e diffusione risultati

Tipologia di rapporto	ASSOCIAZIONE SOCIA
Denominazione	PARMA ANFFAS ONLUS
Natura giuridica	Organizzazione di Volontariato
Sede Legale	VIA BASSANO DEL GRAPPA, 10A - 43100 PARMA (PR)
Codice Fiscale	92114320341
Legale Rappresentante	
Referente del progetto	
Attività da svolgere nell'iniziativa/progetto	Fase 1 – progettazione esecutiva; Fase 2 – sviluppo strumenti progettuali; Fase 3 – sperimentazione; Fase 4 – elaborazione e diffusione risultati

Tipologia di rapporto	ASSOCIAZIONE SOCIA
Denominazione	PATTI ANFFAS ONLUS
Natura giuridica	Altro: ONLUS
Sede Legale	VIA LUCA DELLA ROBBIA, 129 - 98066 PATTI (ME)
Codice Fiscale	94007830832
Legale Rappresentante	
Referente del progetto	
Attività da svolgere nell'iniziativa/progetto	Fase 1 – progettazione esecutiva; Fase 2 – sviluppo strumenti progettuali; Fase 3 – sperimentazione; Fase 4 – elaborazione e diffusione risultati

Tipologia di rapporto	ASSOCIAZIONE SOCIA
Denominazione	PAVIA ANFFAS ONLUS
Natura giuridica	Altro: ONLUS
Sede Legale	VIA SPALLANZANI, 11 - 27100 PAVIA (PV)
Codice Fiscale	96042200186
Legale Rappresentante	
Referente del progetto	
Attività da svolgere nell'iniziativa/progetto	Fase 1 – progettazione esecutiva; Fase 2 – sviluppo strumenti progettuali; Fase 3 – sperimentazione; Fase 4 – elaborazione e diffusione risultati

Tipologia di rapporto	ASSOCIAZIONE SOCIA
Denominazione	PAVULLO NEL FRIGNANO ANFFAS ONLUS
Natura giuridica	Organizzazione di Volontariato
Sede Legale	VIA MARIO RICCI, 2 - 41026 PAVULLO NEL FRIGNANO (MO)
Codice Fiscale	02773550369
Legale Rappresentante	
Referente del progetto	
Attività da svolgere nell'iniziativa/progetto	Fase 1 – progettazione esecutiva; Fase 2 – sviluppo strumenti progettuali; Fase 3 – sperimentazione; Fase 4 – elaborazione e diffusione risultati

Tipologia di rapporto	ASSOCIAZIONE SOCIA
Denominazione	PESARO ANFFAS ONLUS
Natura giuridica	Altro: ONLUS
Sede Legale	VIA DEL MIRAFIORE, 6 - 61100 PESARO (PU)
Codice Fiscale	92030200411
Legale Rappresentante	
Referente del progetto	
Attività da svolgere nell'iniziativa/progetto	Fase 1 – progettazione esecutiva; Fase 2 – sviluppo strumenti progettuali; Fase 3 – sperimentazione; Fase 4 – elaborazione e diffusione risultati

Tipologia di rapporto	ASSOCIAZIONE SOCIA
Denominazione	PESCARA ANFFASONLUS
Natura giuridica	Organizzazione di Volontariato
Sede Legale	V.LE BOVIO - PARCO SABUCCHI, SNC - 65123 PESCARA (PE)
Codice Fiscale	91065540683
Legale Rappresentante	
Referente del progetto	
Attività da svolgere nell'iniziativa/progetto	Fase 1 – progettazione esecutiva; Fase 2 – sviluppo strumenti progettuali; Fase 3 – sperimentazione; Fase 4 – elaborazione e diffusione risultati

Tipologia di rapporto	ASSOCIAZIONE SOCIA
Denominazione	PISA ANFFAS ONLUS
Natura giuridica	Altro: ONLUS
Sede Legale	VIA DEI CAPPUCCHINI, 4 - 56121 PISA (PI)
Codice Fiscale	01610470500
Legale Rappresentante	
Referente del progetto	
Attività da svolgere nell'iniziativa/progetto	Fase 1 – progettazione esecutiva; Fase 2 – sviluppo strumenti progettuali; Fase 3 – sperimentazione; Fase 4 – elaborazione e diffusione risultati

Tipologia di rapporto	ASSOCIAZIONE SOCIA
Denominazione	POGGIBONSI ANFFAS ALTA VALDELSA ONLUS
Natura giuridica	Altro: ONLUS
Sede Legale	LOCALITA' LA STROLLA, 4 - 53036 POGGIBONSI (SI)
Codice Fiscale	01064050527
Legale Rappresentante	
Referente del progetto	
Attività da svolgere nell'iniziativa/progetto	Fase 1 – progettazione esecutiva; Fase 2 – sviluppo strumenti progettuali; Fase 3 – sperimentazione; Fase 4 – elaborazione e diffusione risultati

Tipologia di rapporto	ENTE A MARCHIO
Denominazione	POLISPORTIVA ANFFAS CESENA
Natura giuridica	Altro: POLISPORTIVA
Sede Legale	VIA VIGNE, 83 - 47023 CESENA (FC)
Codice Fiscale	90013580403
Legale Rappresentante	
Referente del progetto	
Attività da svolgere nell'iniziativa/progetto	Fase 1 – progettazione esecutiva; Fase 2 – sviluppo strumenti progettuali; Fase 3 – sperimentazione; Fase 4 – elaborazione e diffusione risultati

Tipologia di rapporto	ENTE A MARCHIO
Denominazione	POLISPORTIVA DILETTANTISTICA A MARCHIO ANFFAS ONLUS DI RAGUSA
Natura giuridica	Altro: POLISPORTIVA
Sede Legale	VIA E.C. LUPIS, 97 - 97100 RAGUSA (RG)
Codice Fiscale	92008550888
Legale Rappresentante	
Referente del progetto	
Attività da svolgere nell'iniziativa/progetto	Fase 1 – progettazione esecutiva; Fase 2 – sviluppo strumenti progettuali; Fase 3 – sperimentazione; Fase 4 – elaborazione e diffusione risultati

Tipologia di rapporto	ASSOCIAZIONE SOCIA
Denominazione	PORDENONE ANFFAS ONLUS
Natura giuridica	Organizzazione di Volontariato
Sede Legale	VIA TIRO A SEGNO, 3A - 33170 PORDENONE (PN)
Codice Fiscale	91053290937
Legale Rappresentante	
Referente del progetto	
Attività da svolgere nell'iniziativa/progetto	Fase 1 – progettazione esecutiva; Fase 2 – sviluppo strumenti progettuali; Fase 3 – sperimentazione; Fase 4 – elaborazione e diffusione risultati

Tipologia di rapporto	ASSOCIAZIONE SOCIA
Denominazione	POTENZA PICENA ANFFAS ONLUS
Natura giuridica	Altro: ONLUS
Sede Legale	CONTRADA MONTECANEPINO, 165 - 62018 POTENZA PICENA (MC)
Codice Fiscale	01488020437
Legale Rappresentante	
Referente del progetto	
Attività da svolgere nell'iniziativa/progetto	Fase 1 – progettazione esecutiva; Fase 2 – sviluppo strumenti progettuali; Fase 3 – sperimentazione; Fase 4 – elaborazione e diffusione risultati

Tipologia di rapporto	ASSOCIAZIONE SOCIA
Denominazione	PRATO ANFFAS ONLUS
Natura giuridica	Organizzazione di Volontariato
Sede Legale	VIA BORGOVALSUGANA, 85 - 59100 PRATO (PO)
Codice Fiscale	01884660976
Legale Rappresentante	
Referente del progetto	
Attività da svolgere nell'iniziativa/progetto	Fase 1 – progettazione esecutiva; Fase 2 – sviluppo strumenti progettuali; Fase 3 – sperimentazione; Fase 4 – elaborazione e diffusione risultati

Tipologia di rapporto	ENTE A MARCHIO
Denominazione	PUNTO D'INCONTRO SOC. COOP. SOCIALE ARL
Natura giuridica	Altro: COOPERATIVA
Sede Legale	VIA CASSANO, 37 - 20062 CASSANO D'ADDA (MI)
Codice Fiscale	11050040150
Legale Rappresentante	
Referente del progetto	
Attività da svolgere nell'iniziativa/progetto	Fase 1 – progettazione esecutiva; Fase 2 – sviluppo strumenti progettuali; Fase 3 – sperimentazione; Fase 4 – elaborazione e diffusione risultati

Tipologia di rapporto	ASSOCIAZIONE SOCIA
Denominazione	RAGUSA ANFFAS ONLUS
Natura giuridica	Altro: ONLUS
Sede Legale	VIA E.C. LUPIS, 97 - 97100 RAGUSA (RG)
Codice Fiscale	92022640889
Legale Rappresentante	
Referente del progetto	
Attività da svolgere nell'iniziativa/progetto	Fase 1 – progettazione esecutiva; Fase 2 – sviluppo strumenti progettuali; Fase 3 – sperimentazione; Fase 4 – elaborazione e diffusione risultati

Tipologia di rapporto	ASSOCIAZIONE SOCIA
Denominazione	RAPALLO - VILLA GIMELLI ANFFAS ONLUS
Natura giuridica	Altro: ONLUS
Sede Legale	SALITA BANCHI, 20 - 16035 RAPALLO (GE)
Codice Fiscale	01285310999
Legale Rappresentante	
Referente del progetto	
Attività da svolgere nell'iniziativa/progetto	Fase 1 – progettazione esecutiva; Fase 2 – sviluppo strumenti progettuali; Fase 3 – sperimentazione; Fase 4 – elaborazione e diffusione risultati

Tipologia di rapporto	ASSOCIAZIONE SOCIA
Denominazione	RAVENNA ANFFAS ONLUS
Natura giuridica	Organizzazione di Volontariato
Sede Legale	VIA S. AGATA, 10 - 48100 RAVENNA (RA)
Codice Fiscale	92051760392
Legale Rappresentante	
Referente del progetto	
Attività da svolgere nell'iniziativa/progetto	Fase 1 – progettazione esecutiva; Fase 2 – sviluppo strumenti progettuali; Fase 3 – sperimentazione; Fase 4 – elaborazione e diffusione risultati

Tipologia di rapporto	ASSOCIAZIONE SOCIA
Denominazione	REGGIO CALABRIA ANFFAS ONLUS
Natura giuridica	Organizzazione di Volontariato
Sede Legale	VIA SBARRE CENTRALI, 290 - 89132 REGGIO CALABRIA (RC)
Codice Fiscale	92036000807
Legale Rappresentante	
Referente del progetto	
Attività da svolgere nell'iniziativa/progetto	Fase 1 – progettazione esecutiva; Fase 2 – sviluppo strumenti progettuali; Fase 3 – sperimentazione; Fase 4 – elaborazione e diffusione risultati

Tipologia di rapporto	ASSOCIAZIONE SOCIA
Denominazione	RIVIERA DEL BRENTA ANFFAS ONLUS
Natura giuridica	Altro: ONLUS
Sede Legale	VIA PELLESTRINA, 15 - 30034 MIRA (VE)
Codice Fiscale	90099040272
Legale Rappresentante	
Referente del progetto	
Attività da svolgere nell'iniziativa/progetto	Fase 1 – progettazione esecutiva; Fase 2 – sviluppo strumenti progettuali; Fase 3 – sperimentazione; Fase 4 – elaborazione e diffusione risultati

Tipologia di rapporto	ASSOCIAZIONE SOCIA
Denominazione	ROMA ANFFAS ONLUS
Natura giuridica	Altro: ONLUS
Sede Legale	VIA AURELIA ANTICA, 269 - 00165 ROMA (RM)
Codice Fiscale	07009661005
Legale Rappresentante	
Referente del progetto	
Attività da svolgere nell'iniziativa/progetto	Fase 1 – progettazione esecutiva; Fase 2 – sviluppo strumenti progettuali; Fase 3 – sperimentazione; Fase 4 – elaborazione e diffusione risultati

Tipologia di rapporto	ASSOCIAZIONE SOCIA
Denominazione	SALERNO ANFFAS ONLUS
Natura giuridica	Altro: ONLUS
Sede Legale	VIA LEUCOSIA, 18 - 84131 SALERNO (SA)
Codice Fiscale	03866860657
Legale Rappresentante	
Referente del progetto	
Attività da svolgere nell'iniziativa/progetto	Fase 1 – progettazione esecutiva; Fase 2 – sviluppo strumenti progettuali; Fase 3 – sperimentazione; Fase 4 – elaborazione e diffusione risultati

Tipologia di rapporto	ASSOCIAZIONE SOCIA
Denominazione	SALUZZO ANFFAS ONLUS
Natura giuridica	Altro: ONLUS
Sede Legale	VIA BODONI, 13 - 12037 SALUZZO (CN)
Codice Fiscale	94034460041
Legale Rappresentante	
Referente del progetto	
Attività da svolgere nell'iniziativa/progetto	Fase 1 – progettazione esecutiva; Fase 2 – sviluppo strumenti progettuali; Fase 3 – sperimentazione; Fase 4 – elaborazione e diffusione risultati

Tipologia di rapporto	ASSOCIAZIONE SOCIA
Denominazione	SAN DONA' DI PIAVE ANFFAS ONLUS
Natura giuridica	Altro: ONLUS
Sede Legale	VIA CIMA11, 47 - 30027 SAN DONA' DI PIAVE (VE)
Codice Fiscale	93024000270
Legale Rappresentante	
Referente del progetto	
Attività da svolgere nell'iniziativa/progetto	Fase 1 – progettazione esecutiva; Fase 2 – sviluppo strumenti progettuali; Fase 3 – sperimentazione; Fase 4 – elaborazione e diffusione risultati

Tipologia di rapporto	ASSOCIAZIONE SOCIA
Denominazione	SANREMO ANFFAS ONLUS
Natura giuridica	Altro: ONLUS
Sede Legale	VIA G BOREA, 57 - 18038 SAN REMO (IM)
Codice Fiscale	90060300085
Legale Rappresentante	
Referente del progetto	
Attività da svolgere nell'iniziativa/progetto	Fase 1 – progettazione esecutiva; Fase 2 – sviluppo strumenti progettuali; Fase 3 – sperimentazione; Fase 4 – elaborazione e diffusione risultati

Tipologia di rapporto	ENTE A MARCHIO
Denominazione	SANT'AGOSTINO COOP. SOC.
Natura giuridica	Altro: COOPERATIVA
Sede Legale	VIA SPALLANZANI, 11 - 27100 PAVIA (PV)
Codice Fiscale	00880530183
Legale Rappresentante	
Referente del progetto	
Attività da svolgere nell'iniziativa/progetto	Fase 1 – progettazione esecutiva; Fase 2 – sviluppo strumenti progettuali; Fase 3 – sperimentazione; Fase 4 – elaborazione e diffusione risultati

Tipologia di rapporto	ASSOCIAZIONE SOCIA
Denominazione	SASSUOLO ANFFAS ONLUS
Natura giuridica	Organizzazione di Volontariato
Sede Legale	VIALE MATTEOTTI, 82 - 41049 SASSUOLO (MO)
Codice Fiscale	93023840361
Legale Rappresentante	
Referente del progetto	
Attività da svolgere nell'iniziativa/progetto	Fase 1 – progettazione esecutiva; Fase 2 – sviluppo strumenti progettuali; Fase 3 – sperimentazione; Fase 4 – elaborazione e diffusione risultati

Tipologia di rapporto	ASSOCIAZIONE SOCIA
Denominazione	SAVA ANFFAS ONLUS
Natura giuridica	Organizzazione di Volontariato
Sede Legale	VIA TITO SPERI, 21 - 74028 SAVA (TA)
Codice Fiscale	90132410730
Legale Rappresentante	
Referente del progetto	
Attività da svolgere nell'iniziativa/progetto	Fase 1 – progettazione esecutiva; Fase 2 – sviluppo strumenti progettuali; Fase 3 – sperimentazione; Fase 4 – elaborazione e diffusione risultati

Tipologia di rapporto	ASSOCIAZIONE SOCIA
Denominazione	SAVIGLIANO ANFFAS ONLUS
Natura giuridica	Altro: ONLUS
Sede Legale	VIA MUSSA, 16 - 12038 SAVIGLIANO (CN)
Codice Fiscale	02865680041
Legale Rappresentante	
Referente del progetto	
Attività da svolgere nell'iniziativa/progetto	Fase 1 – progettazione esecutiva; Fase 2 – sviluppo strumenti progettuali; Fase 3 – sperimentazione; Fase 4 – elaborazione e diffusione risultati

Tipologia di rapporto	ASSOCIAZIONE SOCIA
Denominazione	SAVONA ANFFAS ONLUS
Natura giuridica	Altro: ONLUS
Sede Legale	VIA SORMANO, 20R - 17100 SAVONA (SV)
Codice Fiscale	92074410090
Legale Rappresentante	
Referente del progetto	
Attività da svolgere nell'iniziativa/progetto	Fase 1 – progettazione esecutiva; Fase 2 – sviluppo strumenti progettuali; Fase 3 – sperimentazione; Fase 4 – elaborazione e diffusione risultati

Tipologia di rapporto	ASSOCIAZIONE SOCIA
Denominazione	SCOGLITTI ANFFAS ONLUS
Natura giuridica	Altro: ONLUS
Sede Legale	VIA VICENZA, 163 - 97019 VITTORIA (RG)
Codice Fiscale	91011910881
Legale Rappresentante	
Referente del progetto	
Attività da svolgere nell'iniziativa/progetto	Fase 1 – progettazione esecutiva; Fase 2 – sviluppo strumenti progettuali; Fase 3 – sperimentazione; Fase 4 – elaborazione e diffusione risultati

Tipologia di rapporto	ASSOCIAZIONE SOCIA
Denominazione	SCORDIA ANFFAS ONLUS
Natura giuridica	Altro: ONLUS
Sede Legale	VIA BOLOGNA, 4 - 95048 SCORDIA (CT)
Codice Fiscale	93114000875
Legale Rappresentante	
Referente del progetto	
Attività da svolgere nell'iniziativa/progetto	Fase 1 – progettazione esecutiva; Fase 2 – sviluppo strumenti progettuali; Fase 3 – sperimentazione; Fase 4 – elaborazione e diffusione risultati

Tipologia di rapporto	ASSOCIAZIONE SOCIA
Denominazione	SENIGALLIA ANFFAS ONLUS
Natura giuridica	Organizzazione di Volontariato
Sede Legale	P.ZZA GARIBALDI, 1 - 60019 SENIGALLIA (AN)
Codice Fiscale	92004080427
Legale Rappresentante	
Referente del progetto	
Attività da svolgere nell'iniziativa/progetto	Fase 1 – progettazione esecutiva; Fase 2 – sviluppo strumenti progettuali; Fase 3 – sperimentazione; Fase 4 – elaborazione e diffusione risultati

Tipologia di rapporto	ASSOCIAZIONE SOCIA
Denominazione	SENZA BARRIERE ANFFAS ONLUS TERAMO
Natura giuridica	Organizzazione di Volontariato
Sede Legale	VIA SALVO D'ACQUISTO, 9 - 64100 TERAMO (TE)
Codice Fiscale	01576550675
Legale Rappresentante	
Referente del progetto	
Attività da svolgere nell'iniziativa/progetto	Fase 1 – progettazione esecutiva; Fase 2 – sviluppo strumenti progettuali; Fase 3 – sperimentazione; Fase 4 – elaborazione e diffusione risultati

Tipologia di rapporto	ASSOCIAZIONE SOCIA
Denominazione	SEREGNO ANFFAS ONLUS
Natura giuridica	Organizzazione di Volontariato
Sede Legale	VIA G. PACINI, 26 - 20038 SEREGNO (MI)
Codice Fiscale	91080060154
Legale Rappresentante	
Referente del progetto	
Attività da svolgere nell'iniziativa/progetto	Fase 1 – progettazione esecutiva; Fase 2 – sviluppo strumenti progettuali; Fase 3 – sperimentazione; Fase 4 – elaborazione e diffusione risultati

Tipologia di rapporto	ASSOCIAZIONE SOCIA
Denominazione	SIRACUSA ANFFAS ONLUS
Natura giuridica	Altro: ONLUS
Sede Legale	VIA BRENTA, 41 - 96100 SIRACUSA (SR)
Codice Fiscale	93043520894
Legale Rappresentante	
Referente del progetto	
Attività da svolgere nell'iniziativa/progetto	Fase 1 – progettazione esecutiva; Fase 2 – sviluppo strumenti progettuali; Fase 3 – sperimentazione; Fase 4 – elaborazione e diffusione risultati

Tipologia di rapporto	ASSOCIAZIONE SOCIA
Denominazione	SONDRIO ANFFAS ONLUS
Natura giuridica	Organizzazione di Volontariato
Sede Legale	L.GO SINDELFINEN, 16 - 23100 SONDRIO (SO)
Codice Fiscale	00795290147
Legale Rappresentante	
Referente del progetto	
Attività da svolgere nell'iniziativa/progetto	Fase 1 – progettazione esecutiva; Fase 2 – sviluppo strumenti progettuali; Fase 3 – sperimentazione; Fase 4 – elaborazione e diffusione risultati

Tipologia di rapporto	ASSOCIAZIONE SOCIA
Denominazione	SUBIACO ANFFAS ONLUS
Natura giuridica	Altro: ONLUS
Sede Legale	VIA SAN FRANCESCO, 1 - 00028 SUBIACO (RM)
Codice Fiscale	07014631001
Legale Rappresentante	
Referente del progetto	
Attività da svolgere nell'iniziativa/progetto	Fase 1 – progettazione esecutiva; Fase 2 – sviluppo strumenti progettuali; Fase 3 – sperimentazione; Fase 4 – elaborazione e diffusione risultati

Tipologia di rapporto	ASSOCIAZIONE SOCIA
Denominazione	SUD EST MILANO ANFFAS ONLUS
Natura giuridica	Altro: ONLUS
Sede Legale	VIA S. FRANCESCO, 7D - 20077 MELEGNANO (MI)
Codice Fiscale	97307000154
Legale Rappresentante	
Referente del progetto	
Attività da svolgere nell'iniziativa/progetto	Fase 1 – progettazione esecutiva; Fase 2 – sviluppo strumenti progettuali; Fase 3 – sperimentazione; Fase 4 – elaborazione e diffusione risultati

Tipologia di rapporto	ASSOCIAZIONE SOCIA
Denominazione	SULMONA ANFFAS ONLUS
Natura giuridica	Organizzazione di Volontariato
Sede Legale	VIA DALMAZIA, 34 - 67039 SULMONA (AQ)
Codice Fiscale	92018390663
Legale Rappresentante	
Referente del progetto	
Attività da svolgere nell'iniziativa/progetto	Fase 1 – progettazione esecutiva; Fase 2 – sviluppo strumenti progettuali; Fase 3 – sperimentazione; Fase 4 – elaborazione e diffusione risultati

Tipologia di rapporto	ASSOCIAZIONE SOCIA
Denominazione	TARANTO ANFFAS ONLUS
Natura giuridica	Altro: ONLUS
Sede Legale	VIA QUINTO ENNIO, 22 - 74100 TARANTO (TA)
Codice Fiscale	90132080731
Legale Rappresentante	
Referente del progetto	
Attività da svolgere nell'iniziativa/progetto	Fase 1 – progettazione esecutiva; Fase 2 – sviluppo strumenti progettuali; Fase 3 – sperimentazione; Fase 4 – elaborazione e diffusione risultati

Tipologia di rapporto	ASSOCIAZIONE SOCIA
Denominazione	TIGULLIO EST ANFFAS ONLUS
Natura giuridica	Altro: ONLUS
Sede Legale	VIA SAN FRANCESCO, 27 - 16043 CHIAVARI (GE)
Codice Fiscale	90046760105
Legale Rappresentante	
Referente del progetto	
Attività da svolgere nell'iniziativa/progetto	Fase 1 – progettazione esecutiva; Fase 2 – sviluppo strumenti progettuali; Fase 3 – sperimentazione; Fase 4 – elaborazione e diffusione risultati

Tipologia di rapporto	ASSOCIAZIONE SOCIA
Denominazione	TORINO ANFFAS ONLUS
Natura giuridica	Altro: ONLUS
Sede Legale	VIA BOSSI, 24 - 10144 TORINO (TO)
Codice Fiscale	97622570014
Legale Rappresentante	
Referente del progetto	
Attività da svolgere nell'iniziativa/progetto	Fase 1 – progettazione esecutiva; Fase 2 – sviluppo strumenti progettuali; Fase 3 – sperimentazione; Fase 4 – elaborazione e diffusione risultati

Tipologia di rapporto	ASSOCIAZIONE SOCIA
Denominazione	TORREMAGGIORE ANFFAS ONLUS
Natura giuridica	Organizzazione di Volontariato
Sede Legale	VIA P. NENNI, 4 - 71017 TORREMAGGIORE (FG)
Codice Fiscale	93039740712
Legale Rappresentante	
Referente del progetto	
Attività da svolgere nell'iniziativa/progetto	Fase 1 – progettazione esecutiva; Fase 2 – sviluppo strumenti progettuali; Fase 3 – sperimentazione; Fase 4 – elaborazione e diffusione risultati

Tipologia di rapporto	ASSOCIAZIONE SOCIA
Denominazione	TORTONA ANFFAS ONLUS
Natura giuridica	Altro: ONLUS
Sede Legale	VIA EMILIA, 486 - 15057 TORTONA (AL)
Codice Fiscale	01956610065
Legale Rappresentante	
Referente del progetto	
Attività da svolgere nell'iniziativa/progetto	Fase 1 – progettazione esecutiva; Fase 2 – sviluppo strumenti progettuali; Fase 3 – sperimentazione; Fase 4 – elaborazione e diffusione risultati

Tipologia di rapporto	ASSOCIAZIONE SOCIA
Denominazione	TRENTINO ANFFAS ONLUS
Natura giuridica	Organizzazione di Volontariato
Sede Legale	VIA G.B. UNTERVEGER, 6 - 38100 TRENTO (TN)
Codice Fiscale	01785780220
Legale Rappresentante	
Referente del progetto	
Attività da svolgere nell'iniziativa/progetto	Fase 1 – progettazione esecutiva; Fase 2 – sviluppo strumenti progettuali; Fase 3 – sperimentazione; Fase 4 – elaborazione e diffusione risultati

Tipologia di rapporto	ASSOCIAZIONE SOCIA
Denominazione	TREVISO ANFFAS ONLUS
Natura giuridica	Organizzazione di Volontariato
Sede Legale	VIA BRESSA, 8 - 31100 TREVISO (TV)
Codice Fiscale	94085590266
Legale Rappresentante	
Referente del progetto	
Attività da svolgere nell'iniziativa/progetto	Fase 1 – progettazione esecutiva; Fase 2 – sviluppo strumenti progettuali; Fase 3 – sperimentazione; Fase 4 – elaborazione e diffusione risultati

Tipologia di rapporto	ASSOCIAZIONE SOCIA
Denominazione	UDINE ANFFAS ONLUS
Natura giuridica	Altro: ONLUS
Sede Legale	VIA DIAZ, 60 - 33100 UDINE (UD)
Codice Fiscale	94080750303
Legale Rappresentante	
Referente del progetto	
Attività da svolgere nell'iniziativa/progetto	Fase 1 – progettazione esecutiva; Fase 2 – sviluppo strumenti progettuali; Fase 3 – sperimentazione; Fase 4 – elaborazione e diffusione risultati

Tipologia di rapporto	ASSOCIAZIONE SOCIA
Denominazione	VALLECAMONICA ANFFAS ONLUS
Natura giuridica	Altro: ONLUS
Sede Legale	VIA CROCE, 1 - 25043 BRENO (BS)
Codice Fiscale	90010810175
Legale Rappresentante	
Referente del progetto	
Attività da svolgere nell'iniziativa/progetto	Fase 1 – progettazione esecutiva; Fase 2 – sviluppo strumenti progettuali; Fase 3 – sperimentazione; Fase 4 – elaborazione e diffusione risultati

Tipologia di rapporto	ASSOCIAZIONE SOCIA
Denominazione	VALLI PINEROLESI ANFFAS ONLUS
Natura giuridica	Altro: ONLUS
Sede Legale	VIA DELLA RIMEMBRANZA, 63 - 10064 PINEROLO (TO)
Codice Fiscale	08389710016
Legale Rappresentante	
Referente del progetto	
Attività da svolgere nell'iniziativa/progetto	Fase 1 – progettazione esecutiva; Fase 2 – sviluppo strumenti progettuali; Fase 3 – sperimentazione; Fase 4 – elaborazione e diffusione risultati

Tipologia di rapporto	ASSOCIAZIONE SOCIA
Denominazione	VALSESIA (VARALLO) ANFFAS ONLUS
Natura giuridica	Altro: ONLUS
Sede Legale	VIA BRIGATE GARIBALDI, 120 - 13019 VARALLO (VC)
Codice Fiscale	91012700026
Legale Rappresentante	
Referente del progetto	
Attività da svolgere nell'iniziativa/progetto	Fase 1 – progettazione esecutiva; Fase 2 – sviluppo strumenti progettuali; Fase 3 – sperimentazione; Fase 4 – elaborazione e diffusione risultati

Tipologia di rapporto	ASSOCIAZIONE SOCIA
Denominazione	VARESE ANFFAS ONLUS
Natura giuridica	Altro: ONLUS
Sede Legale	VIA CRISPI, 4 - 21100 VARESE (VA)
Codice Fiscale	95048090120
Legale Rappresentante	
Referente del progetto	
Attività da svolgere nell'iniziativa/progetto	Fase 1 – progettazione esecutiva; Fase 2 – sviluppo strumenti progettuali; Fase 3 – sperimentazione; Fase 4 – elaborazione e diffusione risultati

Tipologia di rapporto	ASSOCIAZIONE SOCIA
Denominazione	VASTO ANFFAS ONLUS
Natura giuridica	Altro: ONLUS
Sede Legale	VIA A. MARCHESANI, 4 - 66054 VASTO (CH)
Codice Fiscale	92019730693
Legale Rappresentante	
Referente del progetto	
Attività da svolgere nell'iniziativa/progetto	Fase 1 – progettazione esecutiva; Fase 2 – sviluppo strumenti progettuali; Fase 3 – sperimentazione; Fase 4 – elaborazione e diffusione risultati

Tipologia di rapporto	ASSOCIAZIONE SOCIA
Denominazione	VERBANO CUSIO OSSOLA ANFFAS ONLUS
Natura giuridica	Altro: ONLUS
Sede Legale	VIA MIZZOCCOLA, 32 - 28845 DOMODOSSOLA (VB)
Codice Fiscale	92012830037
Legale Rappresentante	
Referente del progetto	
Attività da svolgere nell'iniziativa/progetto	Fase 1 – progettazione esecutiva; Fase 2 – sviluppo strumenti progettuali; Fase 3 – sperimentazione; Fase 4 – elaborazione e diffusione risultati

Tipologia di rapporto	ASSOCIAZIONE SOCIA
Denominazione	VERCELLI ANFFAS ONLUS
Natura giuridica	Altro: ONLUS
Sede Legale	VIA CRISTOFORO COLOMBO, 23 - 13100 VERCELLI (VC)
Codice Fiscale	02051310023
Legale Rappresentante	
Referente del progetto	
Attività da svolgere nell'iniziativa/progetto	Fase 1 – progettazione esecutiva; Fase 2 – sviluppo strumenti progettuali; Fase 3 – sperimentazione; Fase 4 – elaborazione e diffusione risultati

Tipologia di rapporto	ASSOCIAZIONE SOCIA
Denominazione	VERONA ANFFAS ONLUS
Natura giuridica	Altro: ONLUS
Sede Legale	P.ZZA VITTORIO VENETO, 3A - 37126 VERONA (VR)
Codice Fiscale	93147040237
Legale Rappresentante	
Referente del progetto	
Attività da svolgere nell'iniziativa/progetto	Fase 1 – progettazione esecutiva; Fase 2 – sviluppo strumenti progettuali; Fase 3 – sperimentazione; Fase 4 – elaborazione e diffusione risultati

Tipologia di rapporto	ASSOCIAZIONE SOCIA
Denominazione	VICENZA ANFFAS ONLUS
Natura giuridica	Organizzazione di Volontariato
Sede Legale	VCOLO CIECO RETRONE, 6 - 36100 VICENZA (VI)
Codice Fiscale	95067900241
Legale Rappresentante	
Referente del progetto	
Attività da svolgere nell'iniziativa/progetto	Fase 1 – progettazione esecutiva; Fase 2 – sviluppo strumenti progettuali; Fase 3 – sperimentazione; Fase 4 – elaborazione e diffusione risultati

Tipologia di rapporto	ASSOCIAZIONE SOCIA
Denominazione	VITTORIO V. SINISTRA P. ANFFAS ONLUS
Natura giuridica	Altro: ONLUS
Sede Legale	VIA S. GOTTARDO, 91 - 31029 VITTORIO VENETO (TV)
Codice Fiscale	93010980261
Legale Rappresentante	
Referente del progetto	
Attività da svolgere nell'iniziativa/progetto	Fase 1 – progettazione esecutiva; Fase 2 – sviluppo strumenti progettuali; Fase 3 – sperimentazione; Fase 4 – elaborazione e diffusione risultati

Tipologia di rapporto	ASSOCIAZIONE SOCIA
Denominazione	VOGHERA ANFFAS ONLUS
Natura giuridica	Organizzazione di Volontariato
Sede Legale	VIA SORMANI GAVINA, 7 - 27058 VOGHERA (PV)
Codice Fiscale	95021600184
Legale Rappresentante	
Referente del progetto	
Attività da svolgere nell'iniziativa/progetto	Fase 1 – progettazione esecutiva; Fase 2 – sviluppo strumenti progettuali; Fase 3 – sperimentazione; Fase 4 – elaborazione e diffusione risultati

- **Collaborazione con soggetti privati e pubblici** (*paragrafo 4.2 del presente Avviso*)

Denominazione ente	European Disability Forum (EDF)
Sede Legale	Square de Meeus, 35 - 01000 Brussels - Belgio (EE)
Codice Fiscale	
Attività da svolgere nell'iniziativa/progetto	

Denominazione ente	Inclusion Europe
Sede Legale	Rue D'Arlon, 55B - 01040 Brussels - Belgio (EE)
Codice Fiscale	
Attività da svolgere nell'iniziativa/progetto	

Denominazione ente	Università Cattolica Sacro Cuore - Facoltà Scienze della formazione
Sede Legale	Largo A. Gemelli, 1 - 20123 MILANO (MI)
Codice Fiscale	02133120150
Attività da svolgere nell'iniziativa/progetto	

Denominazione ente	Università degli Studi di Milano - Dipartimento diritto pubblico italiano e sovranazionale
Sede Legale	Via Festa del Perdono, 7 - 20122 MILANO (MI)
Codice Fiscale	80012650158
Attività da svolgere nell'iniziativa/progetto	

• **Descrizione dell'iniziativa o progetto**

<p>L'idea</p> <p>Il progetto si propone di sperimentare modelli innovativi di sostegno al processo decisionale per le persone con disabilità intellettive e del neurosviluppo e ciò come previsto dall'art. 12 della Convenzione ONU sui diritti delle persone con disabilità - CRPD (eguale riconoscimento dinanzi alla legge) al fine di promuovere la loro piena inclusione sociale e la partecipazione alla cittadinanza attiva. Lo stesso art. 12 sancisce il diritto delle stesse a ricevere adeguati sostegni, non sostitutivi e lesivi dei diritti umani, per esercitare compiutamente la propria capacità giuridica e capacità d'agire in ogni contesto di vita (vita indipendente e nella comunità, salute, educazione, lavoro, gestione economica e finanziaria, partecipazione alla vita politica e sociale, etc) anche nel caso di disabilità ad alta intensità di sostegni e con particolari difficoltà di comunicazione. Il tutto in coerenza con quanto evidenziato da numerose raccomandazioni europee ed internazionali ed in ultimo dalla raccomandazione n. 28 all'Italia da parte del Comitato ONU per i diritti delle persone con disabilità nonché come previsto dal Programma biennale d'azione esitato dalla Conferenza Nazionale sulle politiche della disabilità del sett. 2016 e come richiesto dalle stesse p.d. e dalle loro famiglie ed organizzazioni. Poiché tale processo richiede, per la sua realizzazione, sia una revisione del sistema giuridico-normativo, sia la messa in atto di nuove strategie operative il progetto si propone di agire su due assi paralleli, strettamente connessi tra di loro: 1) La realizzazione di un'analisi del sistema giuridico normativo italiano in relazione alla concreta attuazione dell'art. 12, anche a confronto con i sistemi introdotti a livello europeo ed internazionale, volta all'individuazione di punti critici e possibili assi di intervento mirati a riformare i sistemi di protezione giuridica delle p.d. 2) La sperimentazione di modelli e pratiche innovativi di sostegno al processo decisionale e per la piena inclusione sociale sulla base della revisione sistematica della letteratura e delle pratiche promettenti realizzate nel panorama internazionale e la realizzazione di toolkit (kit di strumenti quali guide, tutorial, esercizi, risorse informatiche) rivolti a persone con disabilità, famiglie, operatori dei servizi, operatori dei sistemi di giustizia e del sociale in genere nella loro qualità di facilitatori e l'analisi di casi studio legati all'utilizzo di tali strumenti. Ciò in particolare attraverso la realizzazione di un percorso che combini ricerca, approfondimento ed esperienza sul campo e che coinvolga, con un approccio partecipativo, direttamente persone con disabilità, famiglie ed esperti del settore, promuovendo così anche lo sviluppo di relazioni sociali, lo scambio e la collaborazione trasversale tra diversi soggetti. Il percorso progettuale prevede la creazione di una taskforce, composta da persone</p>
--

con disabilità intellettiva, famiglie, esperti giuridici ed esperti nell'ambito sociale-educativo, che si occupi, quale primo step, di realizzare l'analisi normativa nazionale ed internazionale e le prime bozze dei toolkit. All'esito di tale primo step progettuale: A) L'analisi normativa sarà implementata attraverso una consultazione pubblica, realizzata in maniera accessibile (anche alle stesse persone con disabilità) ed interattiva aperta all'intera rete degli stakeholders (persone con disabilità, familiari e caregiver, altre associazioni, enti, istituzioni, operatori giuridici, persone che ricoprono incarichi di tutela di persone con disabilità come tutori, curatori, amministratori di sostegno, etc) con l'obiettivo di giungere al primo studio nazionale italiano in materia di sostegni al processo decisionale per le persone con disabilità, specie intellettive, contenente l'analisi dell'esistente e l'individuazione di possibili assi di miglioramento e raccomandazioni per i decisori politici ed istituzionali. B) I tool kit realizzati dalla task force, incentrati sullo sviluppo ed adattamento di modelli innovativi, avranno quale focus la sperimentazione di pratiche di sostegno particolarmente promettenti a livello internazionale quali: - progettazione individualizzata centrata sulla persona; - reti di sostegno formali nell'ambito dei servizi; - reti di sostegno informali (circoli di supporto); - reti di sostegno tra pari e auto rappresentanza, con la possibilità di individuazione e sperimentazione di ulteriori metodologie individuate da parte della task force progettuale. Gli stessi saranno sperimentati, in un processo a cascata, a livello territoriale e saranno valutati ed implementati grazie ai feed back così raccolti. I tool kit saranno valorizzati grazie anche all'analisi e realizzazione di casi studio relativi all'utilizzo dei diversi modelli così sperimentati. Il risultato finale sarà messo a disposizione dell'intera rete e reso accessibile ai diversi stakeholders e facilitatori (comprese le stesse persone con disabilità intellettive, attraverso l'utilizzo di metodologie di universal design quali il linguaggio facile da leggere e da comprendere).

Le esigenze rilevate

Il diritto delle persone con disabilità di fare scelte e prendere decisioni sulle proprie vite e godere della piena capacità giuridica e d'agire su basi di eguaglianza con gli altri, come sancito dall'art. 12 della CRPD è centrale per la piena inclusione sociale delle persone con disabilità e non a caso rappresenta oggi una delle questioni più significative e prioritarie in materia di diritti umani a livello Europeo ed internazionale. Essere infatti riconosciuti come persone che possono prendere decisioni ed avere il sostegno per farlo è fondamentale per assumere il controllo sulla propria vita, partecipare ed essere inclusi, attivamente, nella vita della comunità. Un gran numero di questioni e sfide sono oggi evidenti in tal senso ed hanno a che fare con la consapevolezza, accessibilità e comprensione dell'art. 12 della CRPD; la capacità di agire; la tutela; la comunicazione; il sostegno ai processi decisionali in situazioni complesse; il sostegno nella comunità; e il progressivo passaggio da pratiche di sostituzione a pratiche di sostegno nei processi decisionali. Ciò richiede sicuramente: cambi di paradigmi ed attitudini; modifiche nel modo in cui i sostegni vengono abitualmente forniti; riforme legislative; trasformazioni delle politiche e sviluppo e ricognizione nelle leggi di reti e processi di sostegno decisionale. La semplice eliminazione di tutte le forme di sostituzione ai processi decisionali in assenza dell'adeguato sostegno infatti priverebbe del tutto le persone con disabilità del loro potere di fare scelte ed assumere decisioni. Nel nostro Paese, le persone con disabilità continuano ad essere interdette ed inabilite, cioè private della propria capacità d'agire, ed anche quando sottoposte ad amministrazione di sostegno non sempre sono adeguatamente supportate nei processi decisionali. E' quindi necessario da una parte superare le barriere legislative e politiche, ed al tempo stesso quelle pratiche e culturali per garantire la piena realizzazione del diritto delle persone con disabilità ad essere, anche di fronte alla legge, persone e cittadini alla pari di tutti gli altri ed a poter compiere scelte e prendere decisioni. La necessità della modifica dei sistemi esistenti nella direzione della realizzazione di nuovi sistemi, giuridico-normativi, politici, operativi, di sostegno al processo decisionale delle persone con disabilità che rendano concreto il diritto alla "legal capacity" è ben evidenziata da numerose raccomandazioni europee ed internazionali ed è stata oggetto di una specifica raccomandazione da parte del Comitato ONU (racc. n. 28) che ha invitato l'Italia ad eliminare tutte le leggi che permettono la sostituzione nei processi decisionali e a mettere in campo ed implementare sistemi di sostegno al processo decisionale ed un'intera linea (linea d'azione n. 6) del Programma d'azione biennale sulla disabilità così come editato nell'ambito della Conferenza Nazionale sulle politiche della disabilità del settembre 2016 è dedicata proprio a tale necessità di cambiamento. Si tratta quindi di una carenza, sia sul piano delle norme che su quello dei modelli e pratiche, che necessita di essere rapidamente colmata nel rispetto dei diritti alla libertà, eguaglianza e non discriminazione di tutti i cittadini.

Gli obiettivi perseguiti

L'iniziativa si propone di sperimentare modelli innovativi di sostegno per la presa di decisioni per le persone con disabilità intellettive e più in generale del neurosviluppo, così come previsto dall'art. 12 della Convenzione ONU sui diritti delle persone con disabilità al fine di promuovere la loro piena inclusione sociale e la partecipazione alla cittadinanza attiva. In particolare, gli obiettivi specifici saranno i seguenti:

1. Sviluppare e sperimentare modelli che garantiscano alle persone con disabilità, specie intellettive, sostegni al processo decisionale non sostitutivi in un contesto di adeguata tutela;
2. Identificare, facilitare e testare una serie di diversi sostegni (progettazione individualizzata centrata sulla persona; reti di sostegno formali nell'ambito dei servizi; reti di sostegno informali (circoli di supporto); reti di sostegno tra pari e auto rappresentanza, ed ulteriori metodologie di sostegno individuate), con il diretto coinvolgimento di tutti gli attori coinvolti e coinvolgibili, quali facilitatori, nel sostegno ai processi decisionali

3. Sviluppare linee guida e strumenti innovativi (toolkit) ed avanzati per il sostegno alla presa di decisioni ed all'inclusione, consentendo anche la trasferibilità del modello ai diversi territori/contesti
 4. Approfondire punti di forza e di debolezza dell'attuale sistema giuridico-normativo, anche ponendolo a confronto con altri sistemi a livello internazionale, e formulare specifiche raccomandazioni ai decisori politici ed istituzionali
 5. Accrescere la consapevolezza, le abilità e l'empowerment sulle questioni legate alla concreta applicazione dell'art. 12 della CRPD
 6. Indagare sfide ed opportunità per le persone con disabilità, le loro famiglie, la società civile, i servizi, le istituzioni sul diritto ad avere adeguato sostegno nel processo decisionale e per l'inclusione sociale
- Per il più efficace raggiungimento di tali obiettivi si punterà sulla collaborazione e disponibilità, già confermata, da parte di organizzazioni anche di livello internazionale quali in particolare Inclusion Europe (organizzazione ombrello che raccoglie associazioni che in Europa si occupano di disabilità intellettive) ed EDF (Forum Europeo delle Disabilità) che da tempo stanno lavorando sul tema.

Le metodologie di intervento previste

La metodologia di intervento ha carattere di particolare innovatività: nell'approccio partecipativo di tipo inclusivo, che combina esperienze pratiche, giuridiche, educative di diversi soggetti e competenze multisettoriali, incluse quelle delle p.d.i.; nell'approccio orientato alla soluzione, incluso il collegamento ad altri progetti particolarmente innovativi e la ricerca-sperimentazione di pratiche promettenti nel panorama internazionale; nel collegamento tra assetto normativo-giuridico e sociale-educativo e la verifica sul campo anche attraverso casi studio; nell'utilizzo delle nuove tecnologie e strumenti e pratiche particolarmente avanzate. Fondamentale è l'esperienza ed il modello operativo sviluppato da Anffas, sia nell'area dei diritti che nelle metodologie di supporto all'empowerment ed all'apprendimento, soprattutto per la capacità di integrazione di pratiche, innovazione e politiche. La metodologia sarà sviluppata con il diretto coinvolgimento dei destinatari, mediante un percorso a cascata. Supporto metodologico sarà garantito anche dall'Università degli Studi di Milano-area del diritto, dall'Università Cattolica del S.Cuore-area educativa. Il coinvolgimento dei destinatari e la sperimentazione saranno supportate, oltre che dalle strutture associative del territorio, dalle reti di cui Anffas è parte a livello nazionale ed internazionale, in particolare Inclusion Europe ed EDF. Alcune delle attività verranno realizzate attraverso piattaforme per la formazione e comunicazione a distanza per raggiungere il più ampio n. di persone con efficace rapporto costi/benefici. L'uso dei nuovi canali di comunicazione (internet, social network) e delle nuove tecnologie, garantirà un ampio coinvolgimento degli stakeholders anche in relazione all'accessibilità degli strumenti e documenti prodotti.

I risultati attesi

- A) Analisi normativa implementata attraverso consultazione sui sostegni al processo decisionale per le p.d., specie intellettive, contenente la fotografia dell'esistente e l'individuazione di possibili assi di miglioramento e raccomandazioni per decisori politici/istituzionali;
- B) Una revisione sistematica della letteratura e di pratiche promettenti a livello internazionale sui sostegni alla presa di decisioni e per l'inclusione sociale delle p.d.i., codificata -pubblicata- resa fruibile a tutti on line;
- C) Almeno 4 tool kit (1. Per p.d.i. in linguaggio facile da leggere e da comprendere; 2. Per famiglie; 3. Per operatori sociali-educativi e dei servizi; 4. Per operatori giuridici) su pratiche di sostegno al processo decisionale, incentrati sulle pratiche più promettenti a livello internazionale (- progettazione individualizzata centrata sulla persona; - reti di sostegno formali nei servizi; - reti di sostegno informali -circoli di sostegno); - reti di sostegno tra pari e auto rappresentanza, con la possibilità di individuazione e sperimentazione di ulteriori metodologie di sostegno individuate dalla task force progettuale);
- D) Almeno 40 sperimentazioni territoriali dei tool kit per diverse tipologie di pratica sperimentata, coinvolgendo almeno 40 p.d. a diversa intensità di sostegni e diversi altri soggetti (facilitatori) in base alla singola tipologia di pratica;
- E) Almeno 40 casi studio connessi alle sperimentazioni e alle diverse tipologie di pratica/facilitatori;
- F) Un modello per i sostegni al processo decisionale e alla partecipazione inclusiva delle p.d. nei diversi contesti decisionali e di vita;
- G) Almeno 500 persone coinvolte nella consultazione pubblica;
- H) Un seminario di presentazione della consultazione pubblica e di sensibilizzazione
- I) Un numero tematico della rivista "La rosa blu" dedicato distribuito in 20.000 copie sul territorio nazionale

Trasferibilità dell'iniziativa o del progetto e dei suoi risultati

L'iniziativa vuole essere facilmente trasferibile sia al livello territoriale che nazionale, poiché improntata allo sviluppo e sperimentazione di modelli replicabili nonché implementabili. La trasferibilità è uno degli obiettivi stessi dell'iniziativa, poiché è previsto di sperimentare su scala nazionale e territoriale esperienze di livello nazionale ed internazionale (con particolare riferimento a quelle sviluppate dalle reti cui Anffas aderisce e specificamente Inclusion Europe ed EDF che collaboreranno all'iniziativa) e di implementarle attraverso l'esperienza e verifica sul campo, che passi anche dalla formazione ed empowerment dei diversi soggetti coinvolti. In particolare, l'analisi della normativa sarà trasferibile ad altri soggetti (istituzioni, altre organizzazioni, etc), ed i toolkit ed i casi studio potranno essere

utilizzati su diversi territori ed in diversi contesti ed ulteriormente implementati attraverso l'esperienza pratica di quanti li utilizzeranno. Tutti i materiali prodotti resteranno inoltre disponibili anche al termine dell'iniziativa e costituiranno un patrimonio pienamente accessibile e potranno essere messi a sistema in relazione ed in coerenza alla complessiva implementazione della CRPD e del connesso Programma d'azione del Governo. Attraverso la disseminazione e formazione a cascata, e la consultazione pubblica, inoltre, il know-how relativo all'iniziativa sarà, step by step, trasferito sia al livello nazionale che al livello territoriale ai principali destinatari e stakeholders. La collaborazione con altri soggetti associativi (interni ed esterni ad Anffas), accademici ed Istituzionali garantirà la condivisione del percorso e dei risultati tra realtà diverse ed una reciproca positiva contaminazione, generando un incontro fertile di impulso all'innovazione, promuovendo le relazioni sociali e la collaborazione con le istituzioni ed i soggetti formali e non formali. Ciò consentirà la trasferibilità dell'iniziativa anche a questo livello ed il potenziale sviluppo di nuove ed ulteriori partnership innovative e strategiche nel contesto nazionale e territoriale.

• **Priorità ed ambiti di intervento dell'iniziativa o progetto**

• **Ambiti operativi del progetto lett. f**

Favorire la piena inclusione sociale delle persone con disabilità e la loro partecipazione alla cittadinanza attiva

• **Durata complessiva dell'iniziativa/progetto (paragrafo 5 dell'avviso)**

Mesi 18

• **Diagramma di Gantt dell'iniziativa o progetto**

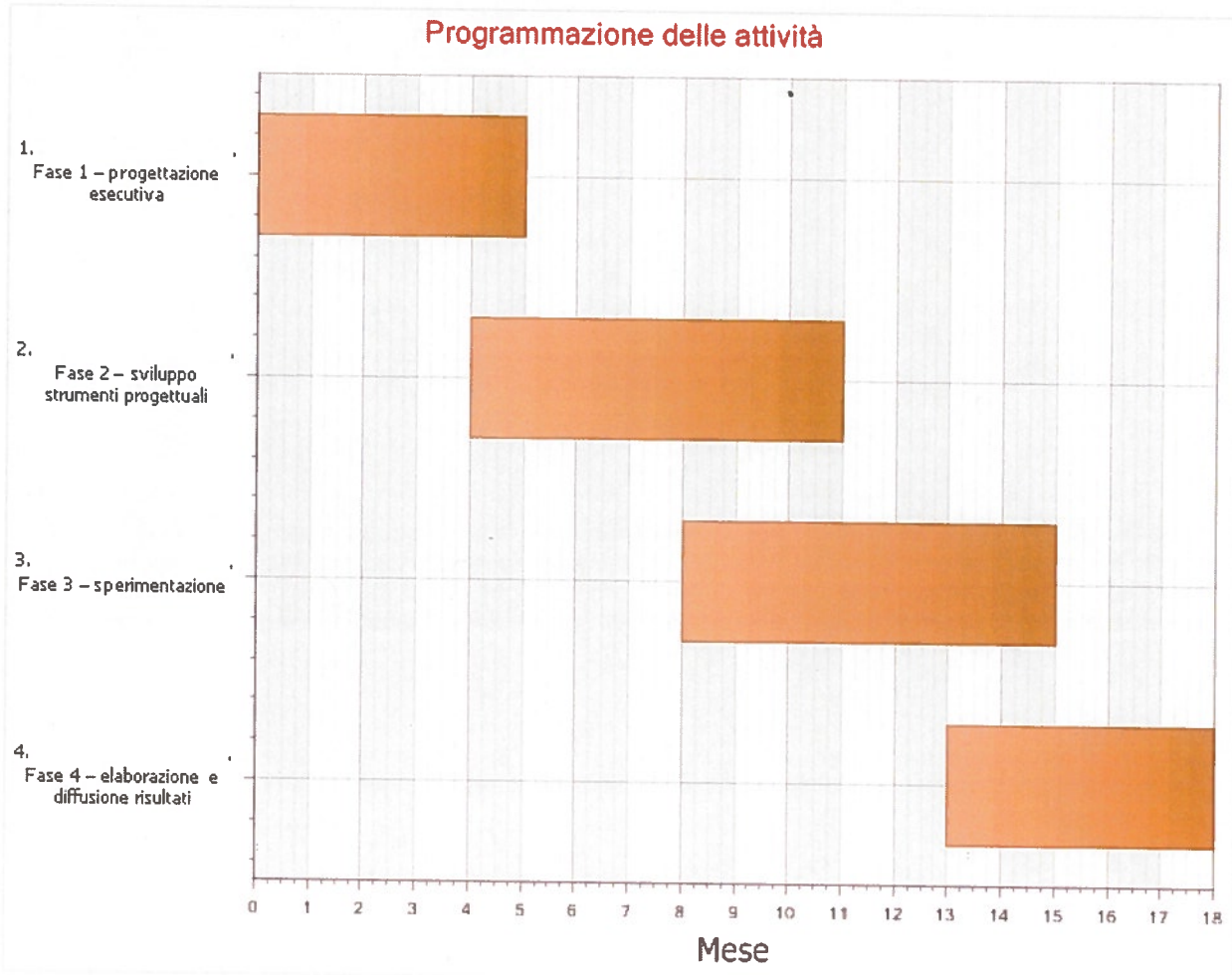

Ambito territoriale

L'esatta individuazione delle sedi direttamente coinvolte nell'attivazione-realizzazione dell'iniziativa, oltre alla sede nazionale, resta subordinata in parte all'adesione all'iniziativa stessa (tramite candidatura) ed al suo concreto avvio. Tuttavia, parte delle attività si svolgeranno certamente presso la sede nazionale (Roma, Via Casilina 3/T), gli incontri della task force, gli eventi promozionali e formativi in presenza di carattere nazionale si svolgeranno a Roma (coinvolgendo però gli aderenti al progetto provenienti dall'intero territorio), le attività di sperimentazione si svolgeranno in ambito locale secondo l'effettiva adesione e partecipazione attiva a partire dalle 18 regioni, oltre 80 province e circa 300 comuni in cui Anffas opera. Attraverso l'utilizzo delle nuove tecnologie si raggiungerà capillarmente l'intero territorio nazionale, con vantaggi in termini di accessibilità, portata e diffusione e notevoli risparmi nell'ottica benefici/costi, garantendo al tempo stesso alle iniziative un diretto collegamento con le esperienze di livello internazionale

Destinatari dell'iniziativa o progetto

Destinatari dell'iniziativa saranno:

- Almeno 40 persone con disabilità intellettive direttamente coinvolte nella sperimentazione dei diversi modelli di sostegno alla presa di decisioni e per l'inclusione sociale;
- Almeno 200 facilitatori (tra familiari, operatori, altre persone con disabilità, peer-supporter, esperti, case manager, leader associativi, rappresentanti di enti e istituzioni, volontari, etc) coinvolti nella sperimentazione dei diversi modelli di sostegno al processo decisionale
- Almeno 500 persone coinvolte nella consultazione pubblica (comprese quelle partecipanti al seminario di presentazione)
- Almeno 1500 persone con disabilità che riceveranno direttamente i tool kit realizzati nell'ambito dell'iniziativa progettuale (cui si aggiungono quelli – non quantificabili – che potranno disporre dei tool kit liberamente attraverso l'utilizzo di internet anche al termine dell'iniziativa progettuale)
- Almeno 25.000 persone che verranno informate e sensibilizzate, in tutta Italia, tramite le diverse attività di comunicazione e promozione dell'iniziativa nell'ambito del progetto (compreso il numero tematico della rivista « La rosa blu »).

Utilizzo/produzione di strumenti e prodotti tecnologicamente avanzati ed interattivi

L'iniziativa prevede l'utilizzo di strumenti tecnologici ed interattivi, con il valore aggiunto del renderli disponibili e pienamente accessibili ai diversi destinatari, con particolare riguardo alle persone con disabilità intellettive. Ciò rappresenta un avanzamento particolarmente rilevante, sia per la quasi totale assenza, specie nel contesto italiano, di strumenti per il sostegno ai processi decisionali, sia per la carenza di materiali accessibili alle persone con disabilità intellettive e loro disponibilità su larga scala. Gli strumenti previsti sono:

- Tool kit interattivi, contenenti guide (disponibili oltre che in versione cartacea, anche in versione digitale), strumenti (come ad esempio il software per la redazione dei progetti individuali centrati sulla persona, o tecnologie per la comunicazione) e tutorial disponibili online
- Streaming degli eventi promozionali per garantire un'ampia partecipazione migliorando altresì il rapporto costi/benefici dell'iniziativa;
- Piattaforma di formazione-informazione a distanza e comunità di pratica on line per i destinatari e utile allo scambio delle informazioni ed esperienze;
- Strumenti per la realizzazione di consultazione pubblica interattivi;
- Utilizzo nuovi mezzi di comunicazione, in particolare i social

Tutti gli aspetti/strumenti saranno implementati attraverso il diretto coinvolgimento dei destinatari.

• Corsi di formazione diretta con presenza in aula

Nessuno

• Corsi di formazione a distanza

Nessuno

• Strumenti di valutazione e monitoraggio intermedi e/o finali

Eventi promozionali e di comunicazione

Per garantire la più ampia promozione e diffusione dell'iniziativa Anffas svilupperà un apposito piano di comunicazione da realizzarsi per l'intera durata dell'iniziativa e che garantisca la specifica valorizzazione delle diverse fasi progettuali ed il raggiungimento di tutti i destinatari e stakeholders. L'intero piano di comunicazione sarà realizzato con il pieno e diretto coinvolgimento delle persone con disabilità intellettive ed in modalità alle stesse accessibile (utilizzo del linguaggio facile da leggere e da comprendere). Per la presentazione dell'iniziativa ai potenziali destinatari, e più in generale alle Istituzioni, alla stampa ed all'opinione pubblica sarà realizzato un evento di lancio a carattere nazionale di promozione dell'iniziativa (a Roma, Fase 1) al quale si prevede la partecipazione di almeno 200 persone (persone con disabilità intellettive, famiglie, operatori, rappresentanti politici ed istituzionali, stampa) - trasmesso anche in streaming - per un costo complessivo di realizzazione stimato in euro 3.600,00. La promozione dell'iniziativa sarà inoltre garantita sia attraverso i canali associativi (sito web, newsletter informativa settimanale, pagine facebook e twitter, youtube, etc), sia attraverso la ricerca di spazi "esterni" (attraverso comunicati stampa, articoli, riviste di settore, video, etc), e ciò oltre ai consueti canali di comunicazione stampa. In particolare, verrà attivata sul sito web www.anffas.net una specifica sezione dedicata chiamata "Capacity: la legge è uguale per tutti" che raccoglierà tutte le informazioni ed il materiale inerente all'iniziativa e che si stima possa raggiungere il numero di almeno 2000 visualizzazioni nell'ambito del solo periodo dell'iniziativa progettuale. Il numero tematico della rivista Associativa Anffas "La rosa blu" dedicato all'iniziativa consentirà di raggiungere direttamente un numero elevatissimo di lettori sull'intero territorio nazionale tra persone con disabilità, associati Anffas, istituzioni, enti ed associazioni, etc. Inoltre, specifica promozione sarà svolta in merito alla consultazione pubblica prevista al fine di garantire la partecipazione alla stessa da parte del maggior numero possibile di destinatari e ciò anche attraverso un seminario di presentazione (a Roma, fase 3) al quale si prevede la partecipazione di almeno 100 persone, per un costo complessivo di euro 1.800,00. Al termine dell'iniziativa, si realizzerà un evento di carattere nazionale (a Roma, fase 4) di restituzione dei risultati anche volto ad individuare, con i vari soggetti portatori di interesse ed i decisori politici ed istituzionali coinvolti, le strategie per l'implementazione degli stessi anche a seguito della conclusione della presente iniziativa. Si prevede che allo stesso partecipino almeno 300 persone tra persone che hanno partecipato all'iniziativa e stakeholders interni ed esterni alla rete Anffas, oltre a quelle che si collegheranno in streaming, per un costo di realizzazione complessivo stimato in euro 8.300,00

Elencare le iniziative/progetti finanziate per gli anni precedenti. (Precisarne il titolo e l'ambito di intervento)

1. Anno 2004 art. 12 lett. d) Titolo "ANFFAS IN-FORMA"
2. Anno 2005 art. 12 lett. d) Titolo "Introduzione nell'ambito italiano del 10° Sistema di Diagnosi, Classificazione e programmazione dei Sostegni alle persone con disabilità intellettive dell'American Association on Mental Retardation (AAMR)"
3. Anno 2006 art. 12 lett. d) Titolo "SAI? Anffas In-Rete"
4. Anno 2009 art. 12 lett. d) Titolo "Accorciamo le distanze!"
5. Anno 2013 art. 12 lett. f) Titolo "Strumenti verso l'inclusione sociale: matrici ecologiche e progetto individuale di vita per adulti con disabilità intellettive e dello sviluppo"
6. Anno 2014 art. 12 lett. f) Titolo "Io cittadino! Strumenti per la piena partecipazione, cittadinanza attiva e self-avocacy delle persone con disabilità intellettiva e/o relazionale"

**DESCRIZIONE ANALITICA DELLE FASI DI ATTUAZIONE
DELL'INIZIATIVA O DEL PROGETTO**

FASE	Attività complessive progetto
Durata della fase	18 mese/i: dal mese 1 al mese 18
Attività previste	
Ambito territoriale	

- **Personale interno**

Ruolo	Rapporto	Denominazione	Nome Cognome
Coordinatrice - attività generali	Personale interno	ANFFAS ONLUS (Capofila)	Emanuela Bertini
Coordinatrice - sperimentazione	Personale interno	ANFFAS ONLUS (Capofila)	Roberta Speziale
Coordinatore attività tecnico amministrative	Personale interno	ANFFAS ONLUS (Capofila)	Antonio Caserta
Addetta comunicazione e attività promozionali	Personale interno	ANFFAS ONLUS (Capofila)	Daniela Cannistraci
Addetta ai rapporti con i gruppi territoriali - segreteria	Personale interno	ANFFAS ONLUS (Capofila)	Renee Mortellaro
Addetta comunicazione e attività promozionali	Personale interno	ANFFAS ONLUS (Capofila)	Beatrice Neri
Supporto amministrativo	Personale interno	ANFFAS ONLUS (Capofila)	Corrado Maliziola
Esperto nell'ambito sociale-educativo - componente Task force	Personale interno	ANFFAS ONLUS (Capofila)	da individuare
Esperto politiche sociali - componente Task force	Personale interno	ANFFAS ONLUS (Capofila)	Marco Faini
Esperto Territoriale 1 - Caso di studio	Personale interno	ANFFAS ONLUS (Capofila)	da individuare
Esperto Territoriale 2 - Caso di studio	Personale interno	ANFFAS ONLUS (Capofila)	da individuare
Esperto Territoriale 3 - Caso di studio	Personale interno	ANFFAS ONLUS (Capofila)	da individuare
Esperto Territoriale 4 - Caso di studio	Personale interno	ANFFAS ONLUS (Capofila)	da individuare
Esperto Territoriale 5 - Caso di studio	Personale interno	ANFFAS ONLUS (Capofila)	da individuare
Esperto Territoriale 6 - Caso di studio	Personale interno	ANFFAS ONLUS (Capofila)	da individuare
Esperto Territoriale 7 - Caso di studio	Personale interno	ANFFAS ONLUS (Capofila)	da individuare
Esperto Territoriale 8 - Caso di studio	Personale interno	ANFFAS ONLUS (Capofila)	da individuare
Esperto Territoriale 9 - Caso di studio	Personale interno	ANFFAS ONLUS (Capofila)	da individuare
Esperto Territoriale 10 - Caso di studio	Personale interno	ANFFAS ONLUS (Capofila)	da individuare

Esperto Territoriale 11 - Caso di studio	Personale interno	ANFFAS ONLUS (Capofila)	da individuare
Esperto Territoriale 12 - Caso di studio	Personale interno	ANFFAS ONLUS (Capofila)	da individuare
Esperto Territoriale 13 - Caso di studio	Personale interno	ANFFAS ONLUS (Capofila)	da individuare
Esperto Territoriale 14 - Caso di studio	Personale interno	ANFFAS ONLUS (Capofila)	da individuare
Esperto Territoriale 15 - Caso di studio	Personale interno	ANFFAS ONLUS (Capofila)	da individuare

• **Personale esterno**

Ruolo	Rapporto	Denominazione	Nome Cognome
Esperto diritti umani - disabilità - componente Task force	Personale esterno	ANFFAS ONLUS (Capofila)	da individuare
Esperto giuridico - nell'ambito associativo - componente Task force	Personale esterno	ANFFAS ONLUS (Capofila)	Gianfranco de Robertis
Esperto persona con disabilità - realizzazione dei materiali - componente Task force	Personale esterno	ANFFAS ONLUS (Capofila)	Elena Ventura
Esperto persona con disabilità - componente Task force	Personale esterno	ANFFAS ONLUS (Capofila)	da individuare
Esperto familiare - componente Task force	Personale esterno	ANFFAS ONLUS (Capofila)	da individuare
Esperto disabilità intellettive e qualità della vita - componente Task force	Personale esterno	ANFFAS ONLUS (Capofila)	Luigi Croce
Esperto qualità della vita e analisi dei dati - componente Task force	Personale esterno	ANFFAS ONLUS (Capofila)	Marco Lombardi
Esperto progettazione partecipata - componente Task force	Personale esterno	ANFFAS ONLUS (Capofila)	Luca Magri
Esperto supporto familiare - componente Task force	Personale esterno	ANFFAS ONLUS (Capofila)	da individuare
Esperta per gli aspetti giuridici - componente Task force	Personale esterno	ANFFAS ONLUS (Capofila)	da individuare

Esperto Territoriale 16 - Caso di studio	Personale esterno	ANFFAS ONLUS (Capofila)	da individuare
Esperto Territoriale 17 - Caso di studio	Personale esterno	ANFFAS ONLUS (Capofila)	da individuare
Esperto Territoriale 18 - Caso di studio	Personale esterno	ANFFAS ONLUS (Capofila)	da individuare
Esperto Territoriale 19 - Caso di studio	Personale esterno	ANFFAS ONLUS (Capofila)	da individuare
Esperto Territoriale 20 - Caso di studio	Personale esterno	ANFFAS ONLUS (Capofila)	da individuare

• **Volontari**

Denominazione	Numero volontari dedicati al progetto	Spese
ANFFAS ONLUS (Capofila)	15	€ 3,010.00

• **Destinatari finali**

Tipologia destinatario	Numero
Almeno 40 persone con disabilità intellettive direttamente coinvolte nella sperimentazione dei diversi modelli di sostegno alla presa di decisioni e per l'inclusione sociale	40
Almeno 200 facilitatori (tra familiari, operatori, altre persone con disabilità, peer-supporter, esperti, case manager, leader associativi, rappresentanti di enti e istituzioni, volontari, etc) coinvolti nella sperimentazione dei diversi modelli di sostegno al processo decisionale	200
Almeno 500 persone coinvolte nella consultazione pubblica (comprese quelle partecipanti al seminario di presentazione)	500
Almeno 1500 persone con disabilità che riceveranno direttamente i tool kit realizzati nell'ambito dell'iniziativa progettuale (cui si aggiungono quelli – non quantificabili – che potranno disporre dei tool kit liberamente attraverso l'utilizzo di internet anche al termine dell'iniziativa progettuale	1.500
Almeno 25.000 persone che verranno informate e sensibilizzate, in tutta Italia, tramite le diverse attività di comunicazione e promozione dell'iniziativa nell'ambito del progetto (compreso il numero tematico della rivista « La rosa blu »).	25.000

• **Affidamento di attività a soggetti esterni delegati**

Nessuno

• **Acquisto di beni (attrezzature e materiale didattico e di consumo) e servizi accessori o strumentali**

Denominazione	Voce di costo	Tipologia di acquisto	Costo
ANFFAS ONLUS (Capofila)	SPESE PER FIDEIUSSIONE		€ 4.500,00
ANFFAS ONLUS (Capofila)	Acquisto di servizi accessori o strumentali		€ 1.000,00
ANFFAS ONLUS (Capofila)	Altro (affitto locali, telefono, luce, etc ...)	Telefono, luce, pulizie, posta, connettività, etc	€ 7.100,00
ANFFAS ONLUS (Capofila)	Materiale didattico		€ 4.000,00
ANFFAS ONLUS (Capofila)	Materiale di consumo		€ 4.000,00
ANFFAS ONLUS (Capofila)	Acquisto di servizi accessori o strumentali		11.000,00

Durata della fase	5 mese/i: dal mese 1 al mese 5
Attività previste	<p>1. attività di progettazione esecutiva:</p> <ul style="list-style-type: none"> - Costituzione della task force (staff sede nazionale, persone con disabilità, familiari, esperti giuridici ed in materia socio-educativa); - riunioni dello staff sede nazionale e della task force (previste almeno n. 4 riunioni in questa fase); - revisione sistematica della letteratura e delle pratiche promettenti; - definizione ed avvio del piano di comunicazione ad hoc (compreso invio primo comunicato stampa di lancio dell'iniziativa e realizzazione loghi e linea grafica dedicata); - predisposizione strumenti tecnologici (sito web, piattaforma di formazione a distanza, comunità di pratica online, etc) <p>2. organizzazione e svolgimento n. 1 evento nazionale di lancio della durata di n. 4 ore circa (individuazione location e relativi accordi, stesura programma dei lavori e coinvolgimento relatori, inviti, attività di comunicazione e promozione, realizzazione materiali, trasmissione in streaming dell'evento, etc);</p> <p>3. coordinamento generale ed amministrativo;</p> <p>4. invio di informative alla rete ed agli stakeholders (almeno una circolare alle strutture associative Anffas Onlus per annunciare l'avvio dell'iniziativa, comunicazioni allo staff ed ai soggetti a vario titolo coinvolti, comunicazioni alla rete).</p> <p>5. Raccolta ed analisi candidature per la partecipazione all'iniziativa (attraverso individuazione di specifici criteri ed invio delle comunicazioni ad hoc).</p> <p>I soggetti affiliati/associati verranno tenuti costantemente informati dell'avvio ed implementazione dell'iniziativa, saranno coinvolti nella composizione della task force, nonché nel lancio dell'iniziativa e selezionati alla partecipazione diretta attraverso apposita candidatura.</p>
Ambito territoriale	<p>L'esatta individuazione delle sedi direttamente coinvolte nell'attivazione -realizzazione dell'iniziativa, oltre alla sede nazionale, resta subordinata in parte all'adesione all'iniziativa stessa ed al suo concreto avvio. Tuttavia, parte delle attività si svolgeranno certamente presso la sede nazionale (Roma, Via Casilina 3/T), l'evento di carattere nazionale si svolgerà presumibilmente a Roma (coinvolgendo però gli aderenti al progetto provenienti dall'intero territorio), altre attività si svolgeranno in ambito locale secondo l'effettiva adesione (tramite candidatura) e partecipazione attiva comunque prioritariamente a partire dalle 18 regioni, oltre 80 province e circa 300 comuni in cui Anffas opera (si veda elenco dettagliato degli associati/affiliati).</p>

- **Personale interno**

Nessuno

- **Personale esterno**

Nessuno

- **Volontari**

Nessuno

- **Destinatari finali**

Nessuno

- **Affidamento di attività a soggetti esterni delegati**

Nessuno

- **Acquisto di beni (attrezzature e materiale didattico e di consumo) e servizi accessori o strumentali**

Denominazione	Voce di costo	Tipologia di acquisto	Costo
ANFFAS ONLUS (Capofila)	Acquisto di servizi accessori o strumentali		€ 1.800,00
ANFFAS ONLUS (Capofila)	Acquisto di servizi accessori o strumentali		€ 1.800,00

Durata della fase	7 mese/i: dal mese 5 al mese 11
Attività previste	<ol style="list-style-type: none"> 1. Realizzazione Analisi giuridico-normativa: <ul style="list-style-type: none"> - Analisi ed approfondimento sistema giuridico-normativo nazionale e comparazione con altri di livello internazionale - Predisposizione dei materiali e strumenti per consultazione pubblica 2. Sviluppo dei tool kit: <ul style="list-style-type: none"> - Revisione sistematica della letteratura e delle pratiche promettenti - Realizzazione dei prototipi dei tool kit e strumenti inclusi negli stessi (guide, strumenti tecnologici, tutorial) - Realizzazione degli strumenti per la raccolta dei feedback e dei casi studio 3. Riunioni mensili dello staff e della task force progettuale 4. Attività di coordinamento, amministrative e tutoraggio (anche attraverso costituzione di apposita comunità di pratica online a disposizione di tutti i partecipanti). 5. Invio Informativa alla rete ed agli stakeholders; 6. Selezione strutture sulla base delle candidature ricevute ed apposite informative (almeno n.1 comunicazione per ciascuna struttura associativa candidata); 7. Attività generali di comunicazione (aggiornamento web, invio di comunicati stampa di promozione, etc in base al piano di comunicazione sviluppato); <p>I soggetti affiliati/associati verranno tenuti costantemente informati rispetto all'andamento complessivo dell'iniziativa, nonché nella definizione/ricerca di buone pratiche finalizzata alla realizzazione dei tool kit e ciò con particolare riferimento ai soggetti direttamente selezionati all'esito della candidatura (fase 1).</p>
Ambito territoriale	<p>L'esatta individuazione delle sedi direttamente coinvolte nell'attivazione -realizzazione dell'iniziativa, oltre alla sede nazionale, resta subordinata in parte all'adesione all'iniziativa stessa ed al suo concreto avvio. Tuttavia, parte delle attività si svolgeranno certamente presso la sede nazionale (Roma, Via Casilina 3/T), l'evento di carattere nazionale si svolgerà presumibilmente a Roma (coinvolgendo però gli aderenti al progetto provenienti dall'intero territorio), altre attività si svolgeranno in ambito locale secondo l'effettiva adesione (tramite candidatura) e partecipazione attiva comunque prioritariamente a partire dalle 18 regioni, oltre 80 province e circa 300 comuni in cui Anffas opera (si veda elenco dettagliato degli associati/affiliati).</p>

- **Personale interno**

Nessuno

- **Personale esterno**

Nessuno

- **Volontari**

Nessuno

- **Destinatari finali**

Nessuno

- **Affidamento di attività a soggetti esterni delegati**

Nessuno

- **Acquisto di beni (attrezzature e materiale didattico e di consumo) e servizi accessori o strumentali**

Denominazione	Voce di costo	Tipologia di acquisto	Costo
ANFFAS ONLUS (Capofila)	Acquisto di servizi accessori o strumentali		€ 5.000,00
ANFFAS ONLUS (Capofila)	Acquisto di servizi accessori o strumentali		€ 5.000,00
ANFFAS ONLUS (Capofila)	Acquisto di servizi accessori o strumentali		12.000,00
ANFFAS ONLUS (Capofila)	Acquisto di servizi accessori o strumentali		€ 2.250,00

Durata della fase	7 mese/i: dal mese 9 al mese 15
Attività previste	<ol style="list-style-type: none"> 1. Avvio sperimentazioni territoriali: <ul style="list-style-type: none"> - Individuazione dei referenti territoriali per l'avvio delle sperimentazioni territoriali; - Preparazione e formazione per la sperimentazione (n. 3 giornate formative in presenza della durata complessiva di circa 17 ore, più supporto a distanza costante e continuativo) dei referenti per la sperimentazione; - Avvio delle 40 sperimentazioni territoriali: disseminazione e divulgazione dell'iniziativa da parte dei referenti in ambito territoriale per tutte le strutture partecipanti al progetto, sperimentazione dei diversi tool kit e modelli di sostegno ai processi decisionali; - Redazione dei casi studio rispetto alle sperimentazioni realizzate; - Raccolta e restituzione di feedback in merito ai tool kit in esito alle sperimentazioni realizzate. 2. Consultazione pubblica: <ul style="list-style-type: none"> - Realizzazione di n. 1 seminario di presentazione della consultazione della durata di circa 6 ore (individuazione location e relativi accordi, stesura programma dei lavori e coinvolgimento relatori, inviti, attività di comunicazione e promozione, realizzazione materiali, etc); - Realizzazione della consultazione pubblica tramite strumenti interattivi; - Promozione della consultazione per il raggiungimento del massimo numero di partecipanti; 3. Riunioni mensili dello staff e della task force progettuale; 4. Attività di coordinamento, amministrative e tutoraggio (anche attraverso gestione di apposita comunità di pratica online a disposizione di tutti i partecipanti); 5. Invio Informativa alla rete ed agli stakeholders; 6. Attività generali di comunicazione (aggiornamento web, invio di comunicati stampa di promozione, etc in base al piano di comunicazione sviluppato); <p>Tutti i soggetti affiliati/associati verranno tenuti costantemente informati e coinvolti nella consultazione pubblica (comprensiva di seminario) in merito all'analisi giuridico-normativa. I soggetti selezionati tramite candidatura verranno direttamente ed attivamente coinvolti sia nelle diverse sperimentazioni territoriali (compresa formazione, attività in loco, realizzazione casi studio, raccolta feedback) che nella realizzazione della suddetta consultazione.</p>
Ambito territoriale	<p>L'esatta individuazione delle sedi direttamente coinvolte nell'attivazione -realizzazione dell'iniziativa, oltre alla sede nazionale, resta subordinata in parte all'adesione all'iniziativa stessa ed al suo concreto avvio. Tuttavia, parte delle attività si svolgeranno certamente presso la sede nazionale (Roma, Via Casilina 3/T), l'evento di carattere nazionale si svolgerà presumibilmente a Roma (coinvolgendo però gli aderenti al progetto provenienti dall'intero territorio), altre attività si svolgeranno in ambito locale secondo l'effettiva adesione (tramite candidatura) e partecipazione attiva comunque prioritariamente a partire dalle 18 regioni, oltre 80 province e circa 300 comuni in cui Anffas opera (si veda elenco dettagliato degli associati/affiliati).</p>

• **Personale interno**

Nessuno

• **Personale esterno**

Nessuno

• **Volontari**

Nessuno

• **Destinatari finali**

Nessuno

• **Affidamento di attività a soggetti esterni delegati**

Nessuno

• **Acquisto di beni (attrezzature e materiale didattico e di consumo) e servizi accessori o strumentali**

Denominazione	Voce di costo	Tipologia di acquisto	Costo
ANFFAS ONLUS (Capofila)	Acquisto di servizi accessori o strumentali		€ 1.800,00
ANFFAS ONLUS (Capofila)	Acquisto di servizi accessori o strumentali		€ 1.800,00
ANFFAS ONLUS (Capofila)	Acquisto di servizi accessori o strumentali		€ 2.000,00

Durata della fase	5 mese/i: dal mese 14 al mese 18
Attività previste	<ol style="list-style-type: none"> 1. Raccolta ed analisi esiti consultazione pubblica <ul style="list-style-type: none"> - elaborazione esiti della consultazione - stesura documenti ed atti 2. Definizione dell'Analisi giuridico-normativa di sostegno ai processi decisionali <ul style="list-style-type: none"> - Revisione dell'analisi sulla base degli esiti della consultazione - Formulazione di raccomandazioni per i decisori politici ed istituzionali 3. Raccolta ed analisi feedback e casi studio sperimentazioni territoriali <ul style="list-style-type: none"> - Raccolta feedback sulla base di griglie appositamente realizzate - Analisi risultati - Stesura documenti riepilogativi 4. Definizione dei tool kit <ul style="list-style-type: none"> - Revisione di tutti gli strumenti all'esito della sperimentazione - Analisi dei casi studio e selezione di quelli particolarmente rilevanti - Realizzazione ed impaginazione definitiva guide e strumenti 5. attività di comunicazione <ul style="list-style-type: none"> - redazione e invii comunicati stampa - attività di ufficio stampa - aggiornamento siti e canali social 6. realizzazione del numero tematico della rivista La rosa blu <ul style="list-style-type: none"> - redazione del numero tematico, raccolta contributi, impostazione della rivista - stampa di n. 20.000 copie, di cui 17.000 per postalizzazione e le restanti 3.000 per altre modalità di diffusione 7. organizzazione e realizzazione di n. 1 evento finale con la presentazione dei risultati dell'iniziativa della durata di 6 ore circa (individuazione location e relativi accordi, stesura programma dei lavori e coinvolgimento relatori, inviti, attività di comunicazione e promozione, realizzazione materiali, trasmissione in streaming dell'evento stesso); 8. redazione di articoli e loro richiesta di pubblicazione; 9. riunioni periodiche staff e task force progettuale (almeno 4 riunioni in questa fase); 10. attività di coordinamento generale ed amministrativo; <p>Tutti i soggetti affiliati/associati verranno tenuti costantemente informati e coinvolti nella diffusione dei risultati con apposite comunicazioni, circolari, con l'invio della rivista "La rosa blu" e le informative sui canali interattivi/web e la partecipazione all'iniziativa finale. I soggetti partecipanti alle sperimentazioni territoriali verranno direttamente ed attivamente coinvolti nella definizione dei tool kit (compresa raccolta ed analisi feedback e casi studio e revisione dei tool kit sulla base degli stessi) e saranno particolarmente coinvolti anche nella realizzazione e partecipazione all'evento finale ed alle attività di diffusione dei risultati in genere a livello nazionale e territoriale.</p>
Ambito territoriale	<p>L'esatta individuazione delle sedi direttamente coinvolte nell'attivazione -realizzazione dell'iniziativa, oltre alla sede nazionale, resta subordinata in parte all'adesione all'iniziativa stessa ed al suo concreto avvio. Tuttavia, parte delle attività si svolgeranno certamente presso la sede nazionale (Roma, Via Casilina 3/T), l'evento di carattere nazionale si svolgerà presumibilmente a Roma (coinvolgendo però gli aderenti al progetto provenienti dall'intero territorio), altre attività si svolgeranno in ambito locale secondo l'effettiva adesione (tramite candidatura) e partecipazione attiva comunque prioritariamente a partire dalle 18 regioni, oltre 80 province e circa 300 comuni in cui Anffas opera (si veda elenco dettagliato degli associati/affiliati).</p>

• **Personale interno**

Nessuno

• **Personale esterno**

Nessuno

• **Volontari**

Nessuno

• **Destinatari finali**

Nessuno

• **Affidamento di attività a soggetti esterni delegati**

Nessuno

• **Acquisto di beni (attrezzature e materiale didattico e di consumo) e servizi accessori o strumentali**

Denominazione	Voce di costo	Tipologia di acquisto	Costo
ANFFAS ONLUS (Capofila)	Acquisto di servizi accessori o strumentali		€ 3.500,00
ANFFAS ONLUS (Capofila)	Acquisto di servizi accessori o strumentali		€ 7.000,00
ANFFAS ONLUS (Capofila)	Acquisto di servizi accessori o strumentali		€ 2.000,00
ANFFAS ONLUS (Capofila)	Acquisto di servizi accessori o strumentali		€ 4.500,00
ANFFAS ONLUS (Capofila)	Acquisto di servizi accessori o strumentali		10.500,00
ANFFAS ONLUS (Capofila)	Acquisto di servizi accessori o strumentali		€ 750,00
ANFFAS ONLUS (Capofila)	Acquisto di servizi accessori o strumentali		€ 1.500,00
ANFFAS ONLUS (Capofila)	Acquisto di servizi accessori o strumentali		€ 1.500,00
ANFFAS ONLUS (Capofila)	Acquisto di servizi accessori o strumentali		€ 1.800,00

Legenda per la compilazione dello schema di descrizione analitica delle fasi

1. Fase N.

Le fasi devono coincidere con quelle indicate nel Diagramma di Gantt

2. Durata della fase

In mesi coerentemente con il Diagramma di Gantt

3. Attività previste

Indicare per ciascuna fase le attività previste, indicandole in ordine numerico, descrivendole ed elencando il programma di azioni/eventi che si intendono svolgere. Specificare il numero e le modalità di svolgimento di corsi, riunioni e incontri di gruppo di lavoro, di seminari, convegni, etc... (es. riunioni bimestrali del gruppo di lavoro, corso di formazione di n... ore e ... giorni, videoconferenze). Precisare anche il ruolo di eventuali associazioni co-proponenti e dei soggetti affiliati/associati.

4. Ambito territoriale (da specificare per ciascuna attività elencata nella fase)

Indicare l'ambito territoriale - per regioni, province, comuni - in cui si prevede in concreto la realizzazione delle attività previste dall'iniziativa/progetto.

5. Personale interno

Si intendono i dipendenti con rapporto di lavoro subordinato a tempo indeterminato o determinato. Indicare numero, ruolo/mansione, tipologia del contratto e contenuto dell'attività da prestarsi per l'iniziativa/progetto. Ove individuati, specificare i nominativi dei soggetti.

6. Personale esterno

Si intendono le persone fisiche non titolari di rapporto di lavoro subordinato e per cui sia previsto un contratto di prestazione d'opera professionale, collaborazione, regime occasionale, ecc...- o affidamento d'incarico controfirmato per accettazione, in cui risulti comunque esplicitato in dettaglio l'oggetto, durata e compenso della prestazione richiesta.

7. Volontari

Per volontari si intendono solo persone fisiche che prestano gratuitamente la propria opera e che non possono essere retribuite.

8. Destinatari finali

Si intendono quei soggetti destinatari diretti delle singole attività dell'iniziativa/progetto e non i potenziali interessati. Nella descrizione analitica delle fasi, per le iniziative di formazione ai sensi dell'art. 12 comma 3 lett. d) della l. 383/2000 dovrà essere specificamente indicato se i destinatari della formazione siano (e in che misura) soggetti di età non superiore ai 30 anni.

9. Affidamento di attività a soggetti esterni delegati (paragrafo 12.2 dell'Avviso)

Per affidamento di attività a soggetti esterni delegati, si intende l'affidamento a titolo oneroso di parte delle attività progettuali a soggetti giuridici terzi diversi dall'associazione capofila, dall'associazione co-proponente o dai soggetti affiliati o associati.

Non è possibile affidare o delegare all'esterno le funzioni di direzione, coordinamento e gestione.

Specificare, nel riquadro, in modo dettagliato il soggetto delegato, i contenuti dell'incarico, le motivazioni, l'assenza di analoghe professionalità interne.

Non rientra nell'ipotesi in esame l'affidamento di parte delle attività ad un'associazione co-proponente, a un soggetto affiliato o associato.

10. Acquisto di beni e servizi accessori o strumentali

Dettagliare con riferimento a ciascun acquisto l'oggetto, il costo, il rapporto di accessorietà/strumentalità dei servizi dei quali è previsto l'acquisto.

11. Collaborazioni con soggetti privati e pubblici (a titolo gratuito)

Si precisa che in tale campo devono essere indicati unicamente i soggetti diversi da quelli già individuati quali proponente, co-proponenti, affiliati ed associati. I soggetti che collaborano non possono essere destinatari di quote di finanziamento.

PIANO ECONOMICO

Voce di costo	Quantità	Costi previsti	Perc. sul tot.
1. Spese di progettazione	39	€ 6.930,00	2%
<i>(N.B. Devono essere esposti nel presente riquadro unicamente le spese di progettazione sostenute dall'associazione avvalendosi di personale interno, di collaboratori (persone fisiche). In caso di affidamento a persone giuridiche le relative spese dovranno essere esposte nel riquadro n. 4 e concorreranno al raggiungimento del limite del 30% (quota massima di affidamento o delega) del costo totale di progetto di tale voce, fermo restando il limite del 5% del costo totale del progetto. Le spese sopra indicate non concorrono al raggiungimento del limite del 70% dei costi di personale interno ed esterno.)</i>			
1.a. Personale interno	24	€ 6.930,00	2%
• ANFFAS ONLUS (Capofila)	1	€ 2.610,00	
• ANFFAS ONLUS (Capofila)	1	€ 2.160,00	
• ANFFAS ONLUS (Capofila)	1	€ 2.160,00	
• ANFFAS ONLUS (Capofila)	1	€ 0,00	
• ANFFAS ONLUS (Capofila)	1	€ 0,00	
• ANFFAS ONLUS (Capofila)	1	€ 0,00	
• ANFFAS ONLUS (Capofila)	1	€ 0,00	
• ANFFAS ONLUS (Capofila)	1	€ 0,00	
• ANFFAS ONLUS (Capofila)	1	€ 0,00	
• ANFFAS ONLUS (Capofila)	1	€ 0,00	
• ANFFAS ONLUS (Capofila)	1	€ 0,00	
• ANFFAS ONLUS (Capofila)	1	€ 0,00	
• ANFFAS ONLUS (Capofila)	1	€ 0,00	
• ANFFAS ONLUS (Capofila)	1	€ 0,00	
• ANFFAS ONLUS (Capofila)	1	€ 0,00	
• ANFFAS ONLUS (Capofila)	1	€ 0,00	
• ANFFAS ONLUS (Capofila)	1	€ 0,00	
• ANFFAS ONLUS (Capofila)	1	€ 0,00	
• ANFFAS ONLUS (Capofila)	1	€ 0,00	
• ANFFAS ONLUS (Capofila)	1	€ 0,00	
• ANFFAS ONLUS (Capofila)	1	€ 0,00	
• ANFFAS ONLUS (Capofila)	1	€ 0,00	
1.b. Personale esterno	15	€ 0,00	0%
• ANFFAS ONLUS (Capofila)	1	€ 0,00	
• ANFFAS ONLUS (Capofila)	1	€ 0,00	
• ANFFAS ONLUS (Capofila)	1	€ 0,00	
• ANFFAS ONLUS (Capofila)	1	€ 0,00	

• ANFFAS ONLUS (Capofila)	1	€ 0,00	
• ANFFAS ONLUS (Capofila)	1	€ 0,00	
• ANFFAS ONLUS (Capofila)	1	€ 0,00	
• ANFFAS ONLUS (Capofila)	1	€ 0,00	
• ANFFAS ONLUS (Capofila)	1	€ 0,00	
• ANFFAS ONLUS (Capofila)	1	€ 0,00	
• ANFFAS ONLUS (Capofila)	1	€ 0,00	
• ANFFAS ONLUS (Capofila)	1	€ 0,00	
• ANFFAS ONLUS (Capofila)	1	€ 0,00	
• ANFFAS ONLUS (Capofila)	1	€ 0,00	
• ANFFAS ONLUS (Capofila)	1	€ 0,00	
2. Attività promozionali	39	€ 68.810,00	23%
2.a. Personale interno <i>(2.a/b + 3.a/b + 5.a/b: max 70% tot. generale)</i>	24	€ 31.310,00	10%
• ANFFAS ONLUS (Capofila)	1	€ 5.800,00	
• ANFFAS ONLUS (Capofila)	1	€ 8.880,00	
• ANFFAS ONLUS (Capofila)	1	€ 4.080,00	
• ANFFAS ONLUS (Capofila)	1	€ 4.900,00	
• ANFFAS ONLUS (Capofila)	1	€ 2.990,00	
• ANFFAS ONLUS (Capofila)	1	€ 2.990,00	
• ANFFAS ONLUS (Capofila)	1	€ 650,00	
• ANFFAS ONLUS (Capofila)	1	€ 150,00	
• ANFFAS ONLUS (Capofila)	1	€ 870,00	
• ANFFAS ONLUS (Capofila)	1	€ 0,00	
• ANFFAS ONLUS (Capofila)	1	€ 0,00	
• ANFFAS ONLUS (Capofila)	1	€ 0,00	
• ANFFAS ONLUS (Capofila)	1	€ 0,00	
• ANFFAS ONLUS (Capofila)	1	€ 0,00	
• ANFFAS ONLUS (Capofila)	1	€ 0,00	
• ANFFAS ONLUS (Capofila)	1	€ 0,00	
• ANFFAS ONLUS (Capofila)	1	€ 0,00	
• ANFFAS ONLUS (Capofila)	1	€ 0,00	
• ANFFAS ONLUS (Capofila)	1	€ 0,00	
• ANFFAS ONLUS (Capofila)	1	€ 0,00	
• ANFFAS ONLUS (Capofila)	1	€ 0,00	
• ANFFAS ONLUS (Capofila)	1	€ 0,00	
• ANFFAS ONLUS (Capofila)	1	€ 0,00	
• ANFFAS ONLUS (Capofila)	1	€ 0,00	
• ANFFAS ONLUS (Capofila)	1	€ 0,00	
• ANFFAS ONLUS (Capofila)	1	€ 0,00	
• ANFFAS ONLUS (Capofila)	1	€ 0,00	
2.b. Personale esterno <i>(2.a/b + 3.a/b + 5.a/b: max 70% tot. generale)</i>	15	€ 4.650,00	2%

• ANFFAS ONLUS (Capofila)	1	€ 450,00
• ANFFAS ONLUS (Capofila)	1	€ 600,00
• ANFFAS ONLUS (Capofila)	1	€ 300,00
• ANFFAS ONLUS (Capofila)	1	€ 300,00
• ANFFAS ONLUS (Capofila)	1	€ 300,00
• ANFFAS ONLUS (Capofila)	1	€ 900,00
• ANFFAS ONLUS (Capofila)	1	€ 450,00
• ANFFAS ONLUS (Capofila)	1	€ 450,00
• ANFFAS ONLUS (Capofila)	1	€ 450,00
• ANFFAS ONLUS (Capofila)	1	€ 450,00
• ANFFAS ONLUS (Capofila)	1	€ 0,00
• ANFFAS ONLUS (Capofila)	1	€ 0,00
• ANFFAS ONLUS (Capofila)	1	€ 0,00
• ANFFAS ONLUS (Capofila)	1	€ 0,00
• ANFFAS ONLUS (Capofila)	1	€ 0,00

2.c. Acquisto di servizi accessori o strumentali		€ 32.850,00	11%
• ANFFAS ONLUS (Capofila) Servizio di Noleggio sala (con capienza per 200 persone circa) per evento di lancio a carattere nazionale di promozione dell'iniziativa, al quale si prevede la partecipazione di almeno 200 persone (persone con disabilità intellettive, famiglie, operatori, rappresentanti politici ed istituzionali, stampa) - trasmesso anche in streaming. Tale spesa è strumentale alla realizzazione dell'evento di lancio a carattere nazionale propedeutico al concreto avvio delle attività territoriali		€ 1.800,00	
• ANFFAS ONLUS (Capofila) Servizio di Noleggio Sala per la realizzazione di n. 1 seminario di presentazione - consultazione pubblica della durata di circa 6 ore (capienza per 100 persone circa); Tale spesa è strumentale alla promozione e sensibilizzazione dell'iniziativa.		€ 1.800,00	
• ANFFAS ONLUS (Capofila) Pubblicazione analisi giuridico-normativa - stampa, elaborazione e documenti riepilogativi. Tale spesa è strumentale alla realizzazione dell'iniziativa ed in particolare alla diffusione dei risultati.		€ 3.500,00	
• ANFFAS ONLUS (Capofila) Pubblicazione dei tool Kit (almeno 1500 persone con disabilità che riceveranno direttamente i tool kit realizzati nell'ambito dell'iniziativa progettuale). Tale spesa è strumentale alla realizzazione dell'iniziativa ed in particolare alla diffusione dei risultati.		€ 7.000,00	
• ANFFAS ONLUS (Capofila) Noleggio Sala per evento finale per la presentazione dei risultati dell'iniziativa della durata di 6 ore circa (capienza di circa 300 persone). Tale spesa è strumentale alla diffusione e restituzione dei risultati ottenuti con l'iniziativa progettuale.		€ 2.000,00	
• ANFFAS ONLUS (Capofila) Acquisto break/pranzo per i partecipanti all'evento finale con la presentazione dei risultati (circa 300 persone). Tale spesa è accessoria alla realizzazione dell'evento finale di diffusione dei risultati.		€ 4.500,00	

• ANFFAS ONLUS (Capofila) Stampa, elaborazione e realizzazione del numero tematico della rivista La rosa blu dedicato all'iniziativa - tale elaborato consentirà di raggiungere direttamente un numero elevatissimo di lettori sull'intero territorio nazionale tra persone con disabilità, associati Anffas, istituzioni, enti ed associazioni, etc. Tale spesa è strumentale alla realizzazione dell'iniziativa ed in particolare alla diffusione dei risultati.		€ 10.500,00	
• ANFFAS ONLUS (Capofila) Acquisto inserzioni promozione pagina facebook. Tale spesa è accessoria alla realizzazione dell'iniziativa ed in particolare alla realizzazione della campagna di sensibilizzazione.		€ 750,00	
• ANFFAS ONLUS (Capofila) Acquisto riviste, pubblicazioni ed accesso a banche dati. Tale spesa è accessoria alla realizzazione dell'iniziativa.		€ 1.000,00	
3. Spese di funzionamento e gestione <i>(ivi comprese le spese per Direzione, Coordinamento e Gestione)</i>	39	€ 176.440,00	59%
3.a. Personale interno <i>(2.a/b + 3.a/b + 5.a/b: max 70% tot. generale)</i>	24	€ 83.890,00	28%
• ANFFAS ONLUS (Capofila)	1	€ 15.080,00	
• ANFFAS ONLUS (Capofila)	1	€ 16.800,00	
• ANFFAS ONLUS (Capofila)	1	€ 14.880,00	
• ANFFAS ONLUS (Capofila)	1	€ 3.500,00	
• ANFFAS ONLUS (Capofila)	1	€ 3.900,00	
• ANFFAS ONLUS (Capofila)	1	€ 1.560,00	
• ANFFAS ONLUS (Capofila)	1	€ 3.120,00	
• ANFFAS ONLUS (Capofila)	1	€ 1.950,00	
• ANFFAS ONLUS (Capofila)	1	€ 4.350,00	
• ANFFAS ONLUS (Capofila)	1	€ 1.250,00	
• ANFFAS ONLUS (Capofila)	1	€ 1.250,00	
• ANFFAS ONLUS (Capofila)	1	€ 1.250,00	
• ANFFAS ONLUS (Capofila)	1	€ 1.250,00	
• ANFFAS ONLUS (Capofila)	1	€ 1.250,00	
• ANFFAS ONLUS (Capofila)	1	€ 1.250,00	
• ANFFAS ONLUS (Capofila)	1	€ 1.250,00	
• ANFFAS ONLUS (Capofila)	1	€ 1.250,00	
• ANFFAS ONLUS (Capofila)	1	€ 1.250,00	
• ANFFAS ONLUS (Capofila)	1	€ 1.250,00	
• ANFFAS ONLUS (Capofila)	1	€ 1.250,00	
• ANFFAS ONLUS (Capofila)	1	€ 1.250,00	
• ANFFAS ONLUS (Capofila)	1	€ 1.250,00	
• ANFFAS ONLUS (Capofila)	1	€ 1.250,00	
• ANFFAS ONLUS (Capofila)	1	€ 1.250,00	
• ANFFAS ONLUS (Capofila)	1	€ 1.250,00	
3.b. Personale esterno <i>(2.a/b + 3.a/b + 5.a/b: max 70% tot. generale)</i>	15	€ 39.800,00	13%
• ANFFAS ONLUS (Capofila)	1	€ 1.800,00	

• ANFFAS ONLUS (Capofila)	1	€ 9.400,00
• ANFFAS ONLUS (Capofila)	1	€ 1.200,00
• ANFFAS ONLUS (Capofila)	1	€ 1.200,00
• ANFFAS ONLUS (Capofila)	1	€ 2.100,00
• ANFFAS ONLUS (Capofila)	1	€ 11.100,00
• ANFFAS ONLUS (Capofila)	1	€ 1.050,00
• ANFFAS ONLUS (Capofila)	1	€ 2.100,00
• ANFFAS ONLUS (Capofila)	1	€ 1.800,00
• ANFFAS ONLUS (Capofila)	1	€ 1.800,00
• ANFFAS ONLUS (Capofila)	1	€ 1.250,00
• ANFFAS ONLUS (Capofila)	1	€ 1.250,00
• ANFFAS ONLUS (Capofila)	1	€ 1.250,00
• ANFFAS ONLUS (Capofila)	1	€ 1.250,00
• ANFFAS ONLUS (Capofila)	1	€ 1.250,00

3.c. Acquisto di servizi accessori o strumentali

€ 45.650,00

15%

• ANFFAS ONLUS (Capofila) Servizio di attività di filmatura e servizio trasmissione diretta streaming, con relativa assistenza ai partecipanti, per l'evento di lancio a carattere nazionale di promozione dell'iniziativa. Tale spesa è accessoria alla realizzazione dell'iniziativa poiché consentirà di ampliare il numero di soggetti raggiunti ed una più capillare diffusione dell'iniziativa.

€ 1.800,00

• ANFFAS ONLUS (Capofila) Servizio per la realizzazione di strumenti utili alla consultazione pubblica interattiva (realizzazione Analisi giuridico-normativa: 1. Analisi ed approfondimento sistema giuridico-normativo nazionale e comparazione con altri di livello internazionale 2. Predisposizione dei materiali e strumenti per consultazione pubblica). Tale spesa è strumentale alla realizzazione delle attività progettuali, con particolare riferimento all'analisi giuridico-normativa.

€ 5.000,00

• ANFFAS ONLUS (Capofila) Servizio di sviluppo dei tool kit - guida e strumenti tecnologici per i toll kit - video - tutorial online (guide, strumenti tecnologici, tutorial) rivolti a persone con disabilità, famiglie, operatori dei servizi, operatori dei sistemi di giustizia e del sociale in genere nella loro qualità di facilitatori e l'analisi di casi studio legati all'utilizzo di tali strumenti. Tale spesa è strumentale alla realizzazione delle attività progettuali, in particolare alla definizione dei prototipi dei tool kit e della relativa sperimentazione.

€ 5.000,00

• ANFFAS ONLUS (Capofila) Servizio di sviluppo dei tool kit - contenenti guide (disponibili oltre che in versione cartacea, anche in versione digitale) strumenti (come ad esempio il software per la redazione dei progetti individuali centrati sulla persona, o tecnologie per la comunicazione). Tale spesa è strumentale alla realizzazione delle attività progettuali, con particolare riferimento alla definizione dei prototipi dei tool kit e alla relativa sperimentazione.

€ 12.000,00

• ANFFAS ONLUS (Capofila) Servizio di Tutoraggio e comunità di pratica - adattamento all'iniziativa progettuale (fruibile da tutti i soggetti attivi alla realizzazione dell'iniziativa in particolar modo ai destinatari e utile allo scambio delle informazioni ed esperienze). Tale spesa è strumentale alla realizzazione delle attività progettuali, con particolare riferimento ai casi di studio e alla sperimentazione.

€ 2.250,00

<ul style="list-style-type: none"> • ANFFAS ONLUS (Capofila) Servizio di Noleggio sala per preparazione e formazione per la sperimentazione (n. 3 giornate formative in presenza della durata complessiva di circa 17 ore, più supporto a distanza costante e continuativo) dei referenti per la sperimentazione. Tale spesa è strumentale alla realizzazione della sperimentazione sul territorio. 	€ 1.800,00	
<ul style="list-style-type: none"> • ANFFAS ONLUS (Capofila) Servizio di Tutoraggio e comunità di pratica - adattamento all'iniziativa progettuale (fruibile da tutti i soggetti attivi alla realizzazione dell'iniziativa in particolar modo ai destinatari e utile allo scambio delle informazioni ed esperienze). Tale spesa è strumentale alla realizzazione delle attività progettuali, con particolare riferimento ai casi di studio. 	€ 2.000,00	
<ul style="list-style-type: none"> • ANFFAS ONLUS (Capofila) Revisione dei tool kit - guida e strumenti tecnologici per i toll kit - video - tutorial online (guide, strumenti tecnologici, tutorial) a seguito della sperimentazione con almeno 40 sperimentazioni territoriali. Tale spesa è strumentale alla realizzazione delle attività progettuali, in particolare alla definizione dei tool kit definitivi. 	€ 1.500,00	
<ul style="list-style-type: none"> • ANFFAS ONLUS (Capofila) Revisione tool kit - contenenti guide (disponibili oltre che in versione cartacea, anche in versione digitale) strumenti (come ad esempio il software per la redazione dei progetti individuali centrati sulla persona, o tecnologie per la comunicazione) a seguito della sperimentazione con almeno 40 sperimentazioni territoriali. Tale spesa è strumentale alla realizzazione delle attività progettuali, in particolare alla definizione dei tool kit definitivi. 	€ 1.500,00	
<ul style="list-style-type: none"> • ANFFAS ONLUS (Capofila) Attività di filmatura e servizio trasmissione diretta streaming, con relativa assistenza ai partecipanti; per l'evento di presentazione dei risultati dell'iniziativa. Tale spesa è accessoria alla realizzazione dell'iniziativa poiché consentirà di ampliare il numero di soggetti raggiunti ed una più capillare diffusione dei risultati progettuali. 	€ 1.800,00	
<ul style="list-style-type: none"> • ANFFAS ONLUS (Capofila) Acquisto servizio, supporto e consulenza per stesura analisi giuridico normativa. Tale servizio, in appoggio agli esperti inseriti nel progetto consentirà di approfondire il sistema giuridico-normativo nazionale e comparazione con altri di livello internazionale. Tale spesa è strumentale alla realizzazione delle attività progettuali, con particolare riferimento all'analisi giuridico-normativa. 	€ 11.000,00	
3.d. Altro (affitto locali, telefono, luce, etc ...)	€ 7.100,00	2%
<ul style="list-style-type: none"> • ANFFAS ONLUS (Capofila): Telefono, luce, pulizie, posta, connettività, etc Quota parte delle spese complessive che l'associazione capofila e/o le strutture associative affiliate o associate che parteciperanno, attraverso candidatura, all'iniziativa progettuale dovranno sostenere per l'intero periodo di riferimento del progetto. Tali spese sono strumentali alla gestione dell'intero progetto. 	€ 7.100,00	
4. Affidamento di attività a soggetti esterni delegati		
<i>(max 30% del costo complessivo)</i>		
4.a. Progettazione		
<i>(1 + 4.a: max 5% del costo complessivo)</i>		
4.b. Formazione		
4.c. Ricerca		
4.d. Altro		

5. Spese di viaggio, vitto, alloggio	41	€ 35.320,00	12%
<i>(max 25% del costo complessivo)</i>			
5.a. Personale interno	24	€ 16.280,00	5%
<i>(2.a/b + 3.a/b + 5.a/b: max 70% tot. generale)</i>			
• ANFFAS ONLUS (Capofila)	1	€ 740,00	
• ANFFAS ONLUS (Capofila)	1	€ 740,00	
• ANFFAS ONLUS (Capofila)	1	€ 740,00	
• ANFFAS ONLUS (Capofila)	1	€ 210,00	
• ANFFAS ONLUS (Capofila)	1	€ 210,00	
• ANFFAS ONLUS (Capofila)	1	€ 210,00	
• ANFFAS ONLUS (Capofila)	1	€ 210,00	
• ANFFAS ONLUS (Capofila)	1	€ 810,00	
• ANFFAS ONLUS (Capofila)	1	€ 710,00	
• ANFFAS ONLUS (Capofila)	1	€ 780,00	
• ANFFAS ONLUS (Capofila)	1	€ 780,00	
• ANFFAS ONLUS (Capofila)	1	€ 780,00	
• ANFFAS ONLUS (Capofila)	1	€ 780,00	
• ANFFAS ONLUS (Capofila)	1	€ 780,00	
• ANFFAS ONLUS (Capofila)	1	€ 780,00	
• ANFFAS ONLUS (Capofila)	1	€ 780,00	
• ANFFAS ONLUS (Capofila)	1	€ 780,00	
• ANFFAS ONLUS (Capofila)	1	€ 780,00	
• ANFFAS ONLUS (Capofila)	1	€ 780,00	
• ANFFAS ONLUS (Capofila)	1	€ 780,00	
• ANFFAS ONLUS (Capofila)	1	€ 780,00	
• ANFFAS ONLUS (Capofila)	1	€ 780,00	
• ANFFAS ONLUS (Capofila)	1	€ 780,00	
5.b. Personale esterno	15	€ 11.350,00	4%
<i>(2.a/b + 3.a/b + 5.a/b: max 70% tot. generale)</i>			
• ANFFAS ONLUS (Capofila)	1	€ 860,00	
• ANFFAS ONLUS (Capofila)	1	€ 360,00	
• ANFFAS ONLUS (Capofila)	1	€ 360,00	
• ANFFAS ONLUS (Capofila)	1	€ 810,00	
• ANFFAS ONLUS (Capofila)	1	€ 810,00	
• ANFFAS ONLUS (Capofila)	1	€ 1.710,00	
• ANFFAS ONLUS (Capofila)	1	€ 510,00	
• ANFFAS ONLUS (Capofila)	1	€ 710,00	
• ANFFAS ONLUS (Capofila)	1	€ 660,00	
• ANFFAS ONLUS (Capofila)	1	€ 660,00	

• ANFFAS ONLUS (Capofila)	1	€ 780,00	
• ANFFAS ONLUS (Capofila)	1	€ 780,00	
• ANFFAS ONLUS (Capofila)	1	€ 780,00	
• ANFFAS ONLUS (Capofila)	1	€ 780,00	
• ANFFAS ONLUS (Capofila)	1	€ 780,00	
5.c. Volontari	1	€ 3.010,00	1%
• ANFFAS ONLUS (Capofila)	1	€ 3.010,00	
5.d. Destinatari	1	€ 4.680,00	2%
• Almeno 40 persone con disabilità intellettive direttamente coinvolte nella sperimentazione dei diversi modelli di sostegno alla presa di decisioni e per l'inclusione sociale	1	€ 4.680,00	
5.e. Acquisto di servizi di viaggio, catering, ecc.			
6. Spese per attrezzature, materiale didattico e di consumo, beni strumentali		€ 8.000,00	3%
<i>(max 35% tot. generale per iniziative lett. d) e max 25% tot. generale per progetti lett. f)</i>			
6.a. Acquisto attrezzature			
6.b. Affitto attrezzature			
6.c. Ammortamento attrezzature			
6.d. Materiale didattico		€ 4.000,00	1%
• ANFFAS ONLUS (Capofila) Acquisto e realizzazione materiali per seminari, eventi di presentazioni e diffusione dei risultati, lezioni, corsi, incontri della task force e dei casi di studio (slides, video, documenti, etc). Tale spesa è strumentale alla realizzazione dell'iniziativa progettuale.		€ 4.000,00	
6.e. Materiale di consumo		€ 4.000,00	1%
• ANFFAS ONLUS (Capofila) Acquisto materiale di cancelleria e di consumo (quale ad esempio carta, penne, cartelline, inchiostri, etc). Tale spesa è strumentale alla realizzazione dell'intera iniziativa.		€ 4.000,00	
7. SPESE PER FIDEIUSSIONE		€ 4.500,00	2%
• ANFFAS ONLUS (Capofila) Spese per la realizzazione della polizza fideiussoria necessaria per anticipo quota contributo e successivo saldo del finanziamento. Tale spesa è strumentale in quanto obbligatoriamente prevista nelle linee di indirizzo annualità 2016		€ 4.500,00	
8. Altre voci di costo			
<i>(solo per voci non elencate già nel piano; da dettagliare analiticamente)</i>			

Costo totale dell'iniziativa/progetto	€ 300.000,00	100%
Finanziamento pubblico	€ 240.000,00	80%
Co-finanziamento privato	€ 60.000,00	20%

Informazioni sulle risorse finanziarie messe a disposizione:

LA QUOTA PROGETTUALE A CARICO SARA' COPERTA ATTRAVERSO LE RISORSE ASSOCIATIVE INDIVIDUABILI NEL RENDICONTO ANFFAS NEI PROVENTI E RICAVI DA ATTIVITÀ TIPICHE - SOTTOVOCE 1.03 "DA SOCI ED ASSOCIATI".

Cofinanziamenti

Ente	Origine	Modalità di impiego	Importo
-------------	----------------	----------------------------	----------------