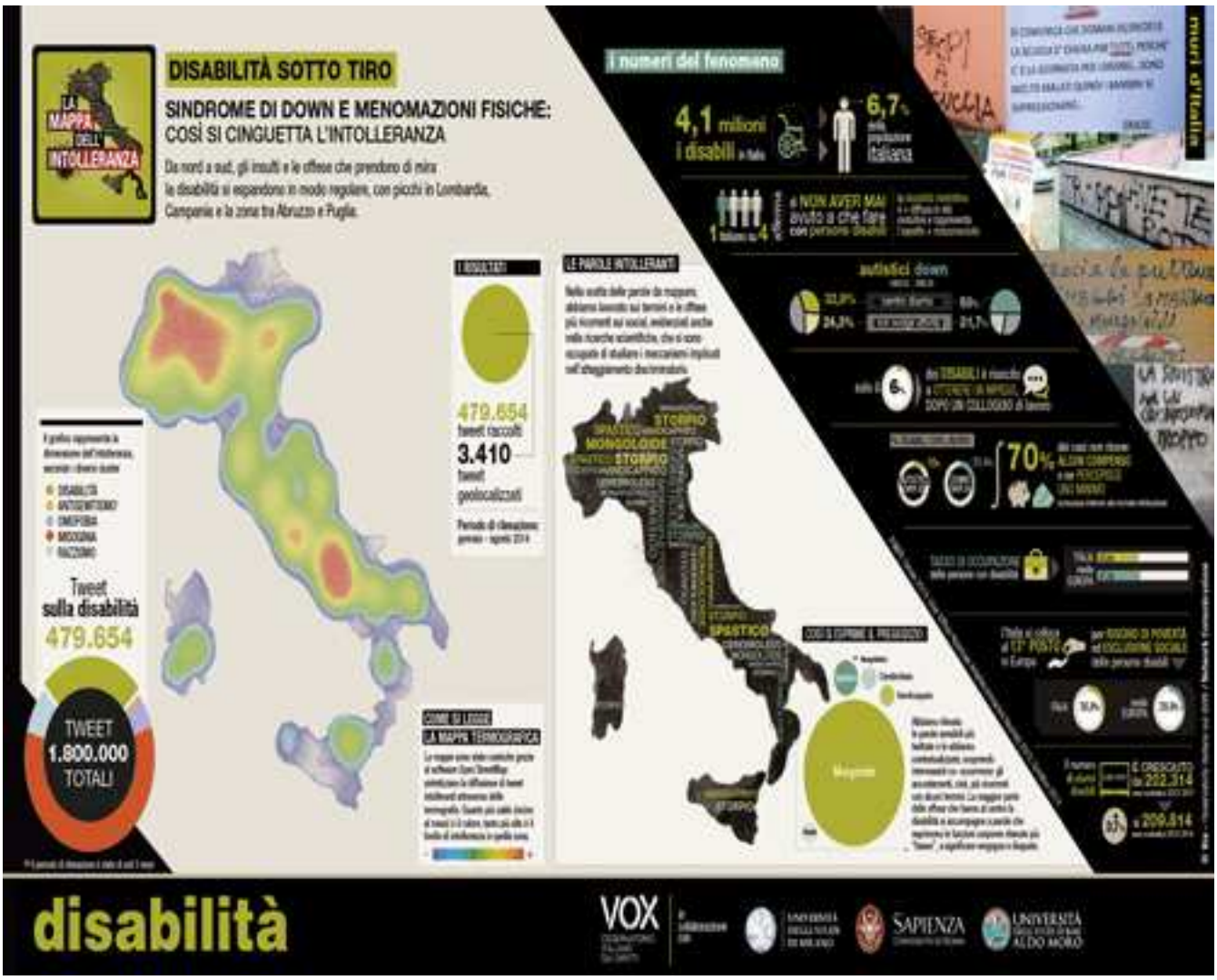
LA MAPPA DELL'INTOLLERANZA
DISABILITÀ SOTTO TIRO
SINDROME DI DOWN E MENOMAZIONI FISICHE:
COSÌ SI CINGUETTA L'INTOLLERANZA
Da nord a sud, gli insulti e le offese che prendono di mira le disabilità si espandono in modo regolare, con picchi in Lombardia, Campania e la zona tra Abruzzo e Puglia.
I numeri del fenomeno
4,1 milioni i disabili in Italia
6,7% della popolazione italiana
1 italiano su 4 ammette di NON AVER MAI avuto a che fare con persone disabili
autistici down
70%
479.654 tweet raccolti
3.410 tweet geolocalizzati
Tweet sulla disabilità
479.654
TWEET 1.800.000 TOTALI
STORPIO
MONGOLOIDE
SPASTICO
COSÌ SI ESPRIME IL PREGIUDIZIO
Magnete
disabilità
VOX
SAPIENZA
UNIVERSITÀ ALDO MORO